

COIVER SIGN & COLOR SRL
VIA BIZZOZZERO 93, 20032, CORMANO (MI) , IT

Documento acquistato il 20/06/2016 alle 09:32
Report aggiornato al 19/06/2016
Esperienze di pagamento Cribis D&B aggiornate al 13/05/2016

Sintesi

Informazioni Società

Sede Legale: VIA BIZZOZZERO 93, 20032
Città sede: CORMANO (MI) **Stato:** Italia
CRIF Number: IT29880606S0001
Codice Fiscale: 05485740962
Partita Iva: 05485740962
CCIAA/REA: MI 1825351
Stato attività: Attiva
ATECO 2007: 259999 Fabbricazione Di Altri Articoli Metallici E Minuteria Metallica Nca
NACE: 2599 Fabbricazione Di Altri Prodotti In Metallo N.C.A.
Data costituzione: 08/11/2006
Data inizio attività: 16/01/2007
Natura Giuridica: Societa' A Responsabilita' Limitata
Fax: 0266302610
Email Certificata: COIVER@GIGAPEC.IT
Email Pubblica: info@coiver.it
Sito web: www.coiver.it

Sommario

Nessun Protesto rilevato
Rilevati Atti da Conservatoria
Rilevate Procedure in Corso
Non sono state rilevate Richieste di Procedure/Note

 Ultima annualità di bilancio: 31/12/2015

 Consiglio di Amministrazione: 5
Sindaci e organi di controllo: 1
Altri Esponenti: 1

 Media giorni oltre i termini : 3

 Richieste ultimi 12 mesi : 17

Ulteriori Informazioni

Rappresentante dell'impresa: DI BARTOLO LORENZO
FRANCESCO DBRLNZ48S02B428H (Presidente Consiglio Amministrazione)
Certificazioni di qualità: Sì

Valutazione del rischio

Rating Cribis D&B: **1A 1** **1** 2 3 4 -

Consistenza Finanziaria: **1A** Consistenza basata su mezzi propri pari a € 1.567.040
Indicatore di rischio (1-4): **1** Rappresenta un rischio di cessazione minimo
Capitale sociale: 500.000,00 €
Fatturato: € 9.291.937,00

Fido Cribis D&B: **€600.000**

Indica la massima esposizione consigliata sulla base delle caratteristiche specifiche dell'azienda, della sua rischiosità e del settore in cui opera.

Indici di valutazione Cribis D&B

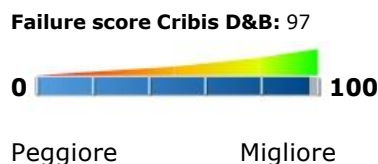

Il 3% delle aziende italiane ha una probabilità di cessazione inferiore a quella del soggetto in esame e il 97% delle aziende italiane ha una probabilità di cessazione superiore a quella del soggetto in esame

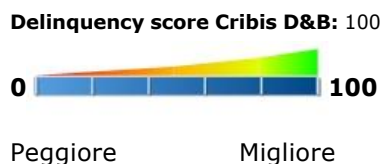

Il 0% delle aziende italiane ha una minore probabilità di pagare con gravi ritardi e il 100% delle aziende italiane ha una maggiore probabilità di pagare con gravi ritardi.

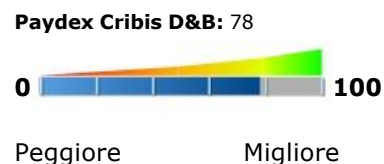

Il paydex score è 78. Indica una azienda con 3 giorni di ritardo medio sui pagamenti

Valutazione Cribis D&B

Rating Cribis D&B

Che cos'è il Rating Cribis D&B: rappresenta l'indicatore sintetico della consistenza e della rischiosità di una società

Valutazione del rischio

Rating Cribis D&B: 1A 1

1 2 3 4 -

Rating Cribis D&B: 1A 1

Consistenza Finanziaria: 1A Consistenza basata su mezzi propri pari a € 1.567.040

Indicatore di rischio (1-4): 1 Rappresenta un rischio di cessazione minimo

Fatturato: € 9.291.937,00

Fido Cribis D&B: 600.000

Score factor

- Il flusso finanziario risulta soddisfacente
- L'azienda presenta un grado di indebitamento medio
- Le partite correnti sono in equilibrio
- Gli impegni presi dalla società sono evasi con lievi ritardi
- Dalle analisi effettuate sugli ultimi 12 mesi, risulta che l'andamento dei pagamenti è costante.
- Il settore di attività in cui opera è statisticamente a rischio medio

Trend e comparazione settoriale del Cribis D&B Rating

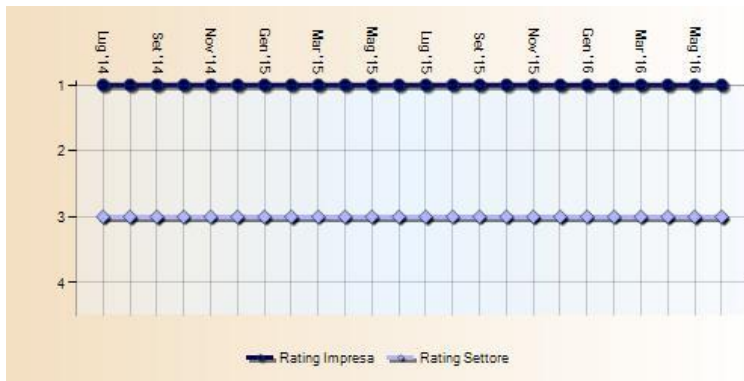

Comparazione settoriale del Cribis D&B Rating

Rating azienda

1

Rating medio settore*

3

* indice calcolato su un numero di aziende nello stesso settore pari a **4.801**

Failure score Cribis D&B

Che cos'è il Cribis D&B Failure Score: è l'indicatore che prevede la probabilità di cessazione (sfavorevole o favorevole in presenza di obbligazioni non pagate) di un'azienda nei 12 mesi successivi

Composizione del settore

Aziende del settore con Failure Score determinabile:
4782

Failure score Cribis D&B	Numero aziende	%
76 - 100	863	18,05%
51 - 75	502	10,50%
26 - 50	1862	38,94%
1 - 25	1555	32,52%

Comparazione settoriale del Failure Score

Failure Score azienda

97

Failure Score medio settore*

43

* indice calcolato su un numero di aziende nello stesso settore pari a **4.782**

Trend e comparazione settoriale del Cribis D&B Failure Score

Distribuzione Geografica del Cribis D&B Failure Score

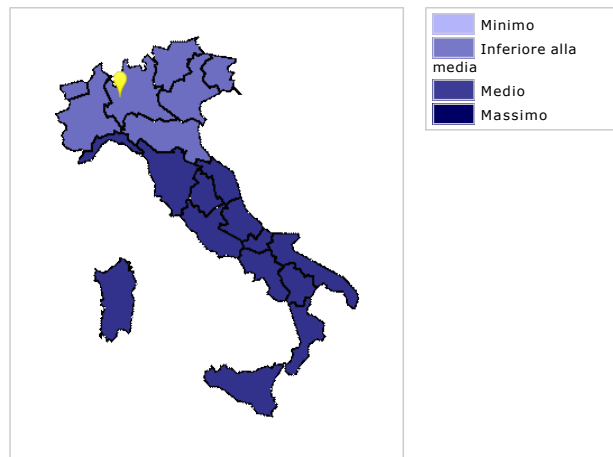
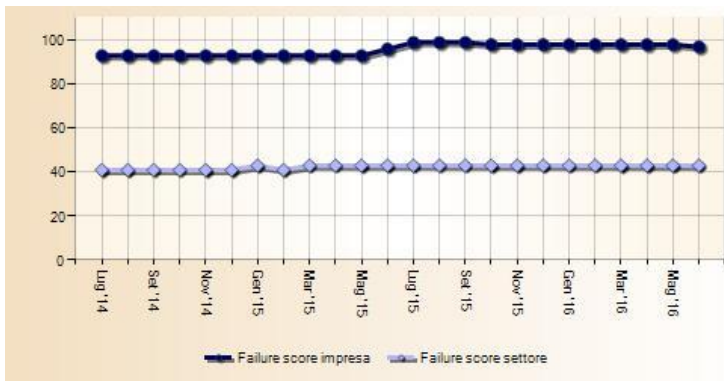

Delinquency score Cribis D&B

Che cos'è il Cribis D&B Delinquency Score: è l'indicatore che prevede la probabilità di un grave ritardo nei pagamenti rispetto ai termini pattuiti nei 12 mesi successivi

Composizione del settore

Aziende del settore con Delinquency Score determinabile: 4782

Delinquency score Cribis D&B	Numero aziende	%
76 - 100	951	19,89%
51 - 75	651	13,61%
26 - 50	1570	32,83%
1 - 25	1610	33,67%

Comparazione settoriale del Delinquency Score

Delinquency Score azienda **100** Delinquency Score medio settore* **34**

* indice calcolato su un numero di aziende nello stesso settore pari a **4.782**

Evoluzione storica ultimi 24 mesi nel Cribis D&B Delinquency Score



Distribuzione Geografica del Cribis D&B Delinquency Score

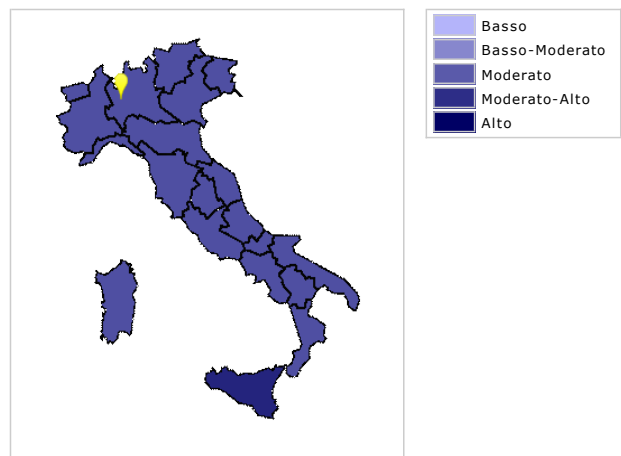

Dati di pagamento Cribis D&B

Che cosa sono i dati di pagamento: Cribis D&B raccoglie più di 100 milioni di fatture sulle aziende europee ogni anno tramite il programma CRIBIS iTrade. Le indicazioni qui di seguito mostrano come l'impresa paga le proprie fatture in base alle esperienze collezionate.

Sintesi esperienze di pagamento azienda

Media giorni oltre i termini : 3

Numero di esperienze di pagamento (ultimi 12 mesi): 20

Totale valore delle esperienze: 61.097

Valore medio delle esperienze: 3.054,85

Sommario delle esperienze di pagamento

Comparazione settoriale del Paydex

Paydex azienda **78**

Paydex medio settore* **79**

* indice calcolato su un numero di aziende nello stesso settore pari a **1.652**

Valore in euro per banda	Numero di esperienze	Valore totale delle esperienze	% pagato entro i termini	1 - 30 giorni	31 - 60 giorni	61 - 90 giorni	91+ giorni
>75.000	-	-	-	-	-	-	-
50.000-74.999	-	-	-	-	-	-	-
25.000-49.999	-	-	-	-	-	-	-
10.000-24.999	2	25.823	100,00%	-	-	-	-
<10.000	18	35.274	71,00%	29,00%	-	-	-
Totale	20	61.097					

Analisi delle esperienze rilevate

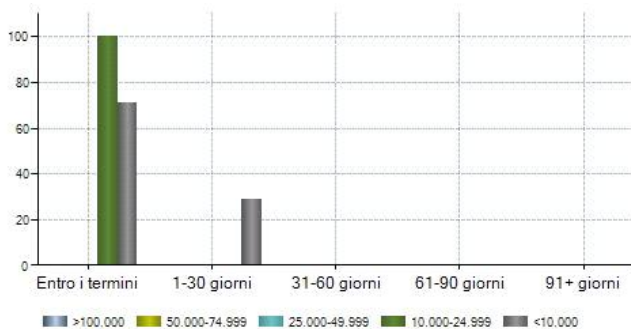

Andamento dei pagamenti comparato al settore

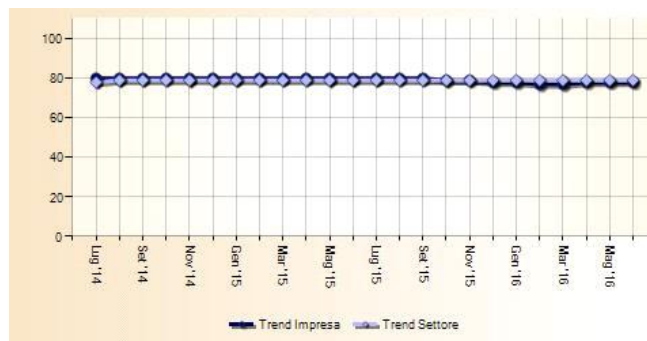

Bilanci

Sintesi di Bilancio

Dati raggruppati di bilancio

	31/12/2015	31/12/2014	31/12/2013	31/12/2012	31/12/2011
Dati economici					
Valore della produzione	9.329.012,00	7.642.865,00	7.249.780,00	7.999.427,00	6.342.330,00
Costi della produzione	8.672.430,00	7.340.959,00	6.532.832,00	7.188.753,00	5.578.481,00
Saldo Proventi / Oneri finanziari	-25.141,00	-35.933,00	-36.772,00	-28.206,00	-15.435,00
Utile/Perdita	416.824,00	163.031,00	459.326,00	521.712,00	488.739,00
Cash Flow	441.855,00	192.876,00	491.293,00	552.988,00	521.539,00
Dati Finanziari					
Totale crediti	3.597.158,00	4.483.637,00	4.795.485,00	4.642.044,00	4.055.378,00
Totale debiti	2.372.368,00	4.237.011,00	3.701.954,00	3.839.633,00	3.523.497,00
Patrimonio Netto	1.567.040,00	1.394.217,00	1.231.184,00	1.071.857,00	750.145,00

Indici di bilancio

	31/12/2015	31/12/2014	31/12/2013	31/12/2012	31/12/2011
ROE	26,60%	11,69%	37,31%	48,67%	65,15%
ROI	16,05%	5,24%	14,24%	16,27%	17,61%
ROS	7,04%	3,95%	9,89%	10,13%	12,04%

Andamento indici

Sommario Utili/Perdite

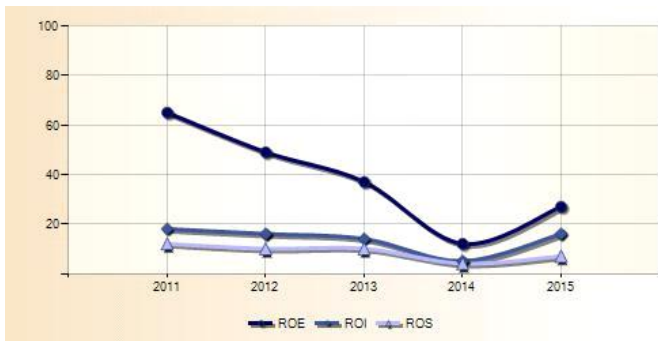

Composizione delle fonti

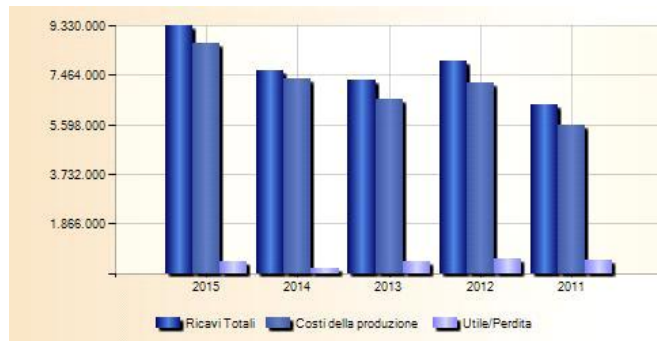

Composizione degli impieghi

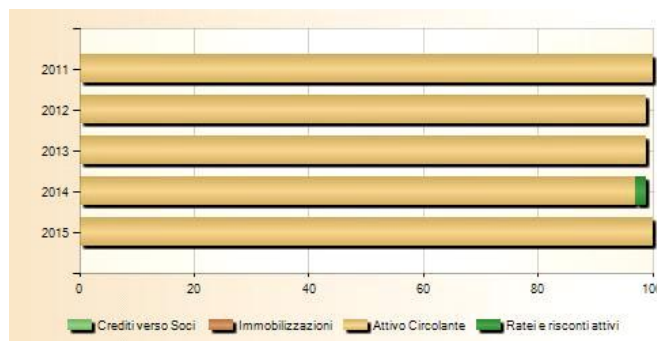
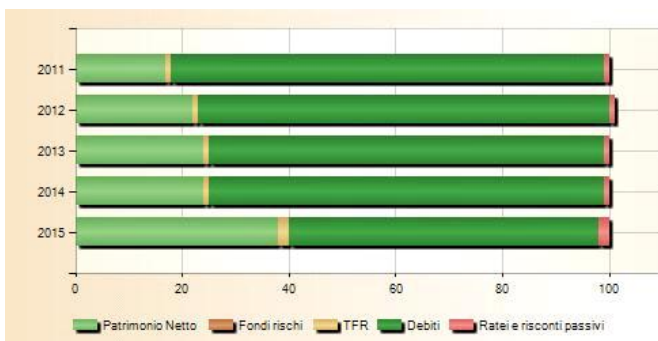

Bilancio Integrale

Riepilogo Dati di Bilancio

Data di Chiusura	Tipo di Bilancio	Comparto
31/12/2015	Bilancio Abbreviato D'Esercizio	Società pluriennali
31/12/2014	Bilancio Abbreviato D'Esercizio	Società pluriennali
31/12/2013	Bilancio Abbreviato D'Esercizio	Società pluriennali
31/12/2012	Bilancio Abbreviato D'Esercizio	Società pluriennali
31/12/2011	Bilancio Abbreviato D'Esercizio	Società pluriennali

BILANCI DEPOSITATI

Stato Patrimoniale Attivo

	31/12/2015	31/12/2014	31/12/2013	31/12/2012	31/12/2011
A. CREDITI VERSO SOCI	0,00	0,00	0,00	0,00	0,00
CREDITI VERSO SOCI di cui parte richiamata	0,00	0,00	0,00	0,00	0,00
B. TOTALE IMMOBILIZZAZIONI	15.667,00	15.100,00	22.709,00	24.078,00	17.722,00
B.I. TOTALE IMMOBILIZZAZIONI IMMATERIALI	4.017,00	4.538,00	7.745,00	10.953,00	7.583,00
B.I.1. Costi di impianto ed ampliamento	n.d.	n.d.	n.d.	n.d.	n.d.
B.I.2. Ricerca e sviluppo	n.d.	n.d.	n.d.	n.d.	n.d.
B.I.3. Brevetti	n.d.	n.d.	n.d.	n.d.	n.d.
B.I.4. Concessioni e licenze	n.d.	n.d.	n.d.	n.d.	n.d.
B.I.5. Avviamento	n.d.	n.d.	n.d.	n.d.	n.d.
B.I.6. Immobilizzazioni in corso ed acconti	n.d.	n.d.	n.d.	n.d.	n.d.
B.I.7. Altre	n.d.	n.d.	n.d.	n.d.	n.d.
Fondo ammortamento immobilizzazioni immateriali e svalutazioni	11.351,00	9.149,00	7.619,00	6.089,00	7.233,00
B.II. TOTALE IMMOBILIZZAZIONI MATERIALI	10.650,00	9.562,00	13.964,00	12.125,00	9.139,00
B.II.1. Terreni e fabbricati	n.d.	n.d.	n.d.	n.d.	n.d.
B.II.2. Impianti	n.d.	n.d.	n.d.	n.d.	n.d.
B.II.3. Attrezzature industriali	n.d.	n.d.	n.d.	n.d.	n.d.
B.II.4. Altri beni	n.d.	n.d.	n.d.	n.d.	n.d.
B.II.5. Immobilizzazioni in corso ed acconti	n.d.	n.d.	n.d.	n.d.	n.d.

Fondo ammortamento immobilizzazioni materiali e svalutazioni	46.661,00	42.747,00	40.606,00	35.799,00	31.321,00
B.III. TOTALE IMMOBILIZZAZIONI FINANZIARIE	1.000,00	1.000,00	1.000,00	1.000,00	1.000,00
B.III.1. Totale Partecipazioni	n.d.	n.d.	n.d.	n.d.	n.d.
B.III.1.a) Partecipazioni in controllate	n.d.	n.d.	n.d.	n.d.	n.d.
B.III.1.b) Partecipazioni in collegate	n.d.	n.d.	n.d.	n.d.	n.d.
B.III.1.c) Partecipazioni in controllanti	n.d.	n.d.	n.d.	n.d.	n.d.
B.III.1.d) Partecipazioni in altre	n.d.	n.d.	n.d.	n.d.	n.d.
B.III.2. Totale Crediti Immobilizzazioni Finanziarie	n.d.	n.d.	n.d.	n.d.	n.d.
B.III.2.a) Crediti verso controllate esigibili a breve	n.d.	n.d.	n.d.	n.d.	n.d.
B.III.2.a) Crediti verso controllate esigibili oltre l'esercizio successivo	n.d.	n.d.	n.d.	n.d.	n.d.
B.III.2.b) Crediti verso collegate esigibili a breve	n.d.	n.d.	n.d.	n.d.	n.d.
B.III.2.b) Crediti verso collegate esigibili oltre l'esercizio successivo	n.d.	n.d.	n.d.	n.d.	n.d.
B.III.2.c) Crediti verso controllanti esigibili a breve	n.d.	n.d.	n.d.	n.d.	n.d.
B.III.2.c) Crediti verso controllanti esigibili oltre l'esercizio successivo	n.d.	n.d.	n.d.	n.d.	n.d.
B.III.2.d) Crediti verso altri esigibili a breve	n.d.	n.d.	n.d.	n.d.	n.d.
B.III.2.d) Crediti verso altri esigibili oltre l'esercizio successivo	n.d.	n.d.	n.d.	n.d.	n.d.
B.III.3. Altri titoli	n.d.	n.d.	n.d.	n.d.	n.d.
B.III.4. Azioni proprie	n.d.	n.d.	n.d.	n.d.	n.d.
Azioni proprie di cui valore nominale	n.d.	n.d.	n.d.	n.d.	n.d.
CREDITI FINANZIARI esigibili a breve	n.d.	n.d.	n.d.	n.d.	n.d.
CREDITI FINANZIARI esigibili oltre l'esercizio successivo	n.d.	n.d.	n.d.	n.d.	n.d.
C. ATTIVO CIRCOLANTE	4.070.861,00	5.611.976,00	5.004.322,00	4.952.821,00	4.316.880,00
C.I. TOTALE RIMANENZE	324.611,00	314.424,00	207.287,00	261.823,00	259.941,00
C.I.1. Materie prime	n.d.	n.d.	n.d.	n.d.	n.d.
C.I.2. Prodotti semilavorati e in corso	n.d.	n.d.	n.d.	n.d.	n.d.
C.I.3. Lavori in corso	n.d.	n.d.	n.d.	n.d.	n.d.
C.I.4. Prodotti finiti	n.d.	n.d.	n.d.	n.d.	n.d.
C.I.5. Acconti	n.d.	n.d.	n.d.	n.d.	n.d.
C.II. TOTALE CREDITI	3.597.158,00	4.483.637,00	4.795.485,00	4.642.044,00	4.055.378,00
C.II.1. Crediti verso clienti esigibili a breve	3.346.493,00	4.392.919,00	4.581.755,00	4.488.955,00	4.018.230,00
C.II.1. Crediti verso clienti esigibili oltre l'esercizio successivo	17.050,00	17.744,00	48.428,00	17.281,00	0,00
C.II.2. Crediti verso controllate esigibili a breve	0,00	0,00	0,00	0,00	0,00
C.II.2. Crediti verso controllate esigibili oltre l'esercizio successivo	0,00	0,00	0,00	0,00	0,00
C.II.3. Crediti verso collegate esigibili a breve	0,00	0,00	2.934,00	0,00	0,00
C.II.3. Crediti verso collegate esigibili oltre l'esercizio successivo	0,00	0,00	0,00	0,00	0,00
C.II.4. Crediti verso controllanti esigibili a breve	0,00	0,00	0,00	0,00	0,00
C.II.4. Crediti verso controllanti esigibili oltre l'esercizio successivo	0,00	0,00	0,00	0,00	0,00
C.II.4.bis Crediti tributari esigibili a breve	220.408,00	56.879,00	139.416,00	118.524,00	33.764,00
C.II.4.bis Crediti tributari esigibili oltre l'esercizio successivo	0,00	0,00	0,00	0,00	0,00
C.II.4.ter Crediti per imposte anticipate esigibili a breve	0,00	0,00	0,00	0,00	0,00
C.II.4.ter Crediti per imposte anticipate esigibili oltre l'esercizio successivo	0,00	0,00	0,00	0,00	0,00
C.II.5. Crediti verso altri esigibili a breve	13.207,00	16.095,00	22.952,00	17.192,00	3.384,00

C.II.5. Crediti verso altri esigibili oltre l'esercizio successivo	0,00	0,00	0,00	92,00	0,00
CREDITI ESIGIBILI A BREVE	3.580.108,00	4.465.893,00	4.747.057,00	4.624.670,00	4.055.378,00
CREDITI ESIGIBILI OLTRE L'ESERCIZIO SUCCESSIVO	17.050,00	17.744,00	48.428,00	17.374,00	0,00
C .III. TOTALE ATTIVITÀ FINANZIARIE	0,00	0,00	0,00	0,00	0,00
C .III.1. Partecipazioni in controllate	0,00	0,00	0,00	0,00	0,00
C .III.2. Partecipazioni in collegate	0,00	0,00	0,00	0,00	0,00
C .III.3. Partecipazioni in controllanti	0,00	0,00	0,00	0,00	0,00
C .III.4. Altre partecipazioni	0,00	0,00	0,00	0,00	0,00
C .III.5. Azioni proprie	0,00	0,00	0,00	0,00	0,00
Azioni proprie di cui valore nominale	0,00	0,00	0,00	0,00	0,00
C .III.6. Altri titoli	0,00	0,00	0,00	0,00	0,00
C.IV. DISPONIBILITÀ LIQUIDE	149.092,00	813.915,00	1.550,00	48.954,00	1.561,00
C.IV.1. Depositi bancari	n.d.	n.d.	n.d.	n.d.	n.d.
C.IV.2. Assegni	n.d.	n.d.	n.d.	n.d.	n.d.
C.IV.3. Denaro in cassa	n.d.	n.d.	n.d.	n.d.	n.d.
D. RATEI E RISCONTI	3.771,00	131.363,00	6.642,00	4.547,00	3.942,00
RATEI E RISCONTI di cui disaggio su prestiti	n.d.	n.d.	n.d.	n.d.	n.d.
TOTALE ATTIVO	4.090.299,00	5.758.439,00	5.033.673,00	4.981.446,00	4.338.544,00

Stato Patrimoniale Passivo

	31/12/2015	31/12/2014	31/12/2013	31/12/2012	31/12/2011
A. TOTALE PATRIMONIO NETTO	1.567.040,00	1.394.217,00	1.231.184,00	1.071.857,00	750.145,00
A.I. Capitale sociale	500.000,00	500.000,00	500.000,00	100.000,00	100.000,00
A.II. Riserva da sovrapprezzo	0,00	0,00	0,00	0,00	0,00
A.III. Riserva di rivalutazione	0,00	0,00	0,00	0,00	0,00
A.IV. Riserva legale	100.000,00	100.000,00	20.000,00	20.000,00	20.000,00
A.V. Riserva statutaria	0,00	0,00	0,00	0,00	0,00
A.VI. Riserva azioni proprie	0,00	0,00	0,00	0,00	0,00
A.VII. Altre riserve	550.216,00	631.186,00	251.858,00	430.145,00	141.406,00
A.VIII. Utile/perdita a nuovo	0,00	0,00	0,00	0,00	0,00
A.IX. Utile/perdita di esercizio	416.824,00	163.031,00	459.326,00	521.712,00	488.739,00
B. TOTALE FONDI RISCHI	0,00	0,00	0,00	0,00	0,00
B.1. Fondo di quiescenza	0,00	0,00	0,00	0,00	0,00
B.2. Fondo imposte anche differite	0,00	0,00	0,00	0,00	0,00
B.3. Altri Fondi	0,00	0,00	0,00	0,00	0,00
C. TRATTAMENTO FINE RAPPORTO DI LAVORO SUBORDINATO	87.784,00	68.232,00	51.093,00	36.397,00	22.564,00
D. TOTALE DEBITI	2.372.368,00	4.237.011,00	3.701.954,00	3.839.633,00	3.523.497,00
D.1. Obbligazioni esigibili a breve	0,00	0,00	0,00	0,00	0,00
D.1. Obbligazioni esigibili oltre l'esercizio successivo	0,00	0,00	0,00	0,00	0,00
D.2. Obbligazioni convertibili esigibili a breve	0,00	0,00	0,00	0,00	0,00
D.2. Obbligazioni convertibili esigibili oltre l'esercizio successivo	0,00	0,00	0,00	0,00	0,00
D.3. Debiti verso soci per finanziamenti esigibili a breve	0,00	0,00	0,00	0,00	0,00
D.3. Debiti verso soci per finanziamenti esigibili oltre l'esercizio successivo	0,00	0,00	0,00	0,00	0,00
D.4. Debiti verso banche esigibili a breve	497.055,00	480.545,00	820.974,00	475.404,00	982.872,00
D.4. Debiti verso banche esigibili oltre l'esercizio successivo	184.210,00	289.473,00	394.737,00	0,00	0,00
D.5. Debiti verso altri finanziatori esigibili a breve	0,00	0,00	0,00	0,00	0,00
D.5. Debiti verso altri finanziatori esigibili oltre l'esercizio successivo	0,00	0,00	0,00	0,00	0,00
D.6. Acconti/anticipi esigibili a breve	0,00	284.921,00	0,00	0,00	20.000,00
D.6. Acconti/anticipi esigibili oltre l'esercizio successivo	0,00	0,00	0,00	0,00	0,00
D.7. Debiti verso fornitori esigibili a breve	1.500.287,00	3.103.248,00	2.241.223,00	3.014.027,00	2.276.154,00
D.7. Debiti verso fornitori esigibili oltre	0,00	0,00	0,00	0,00	0,00

l'esercizio successivo					
D.8. Titoli di credito esigibili a breve	0,00	0,00	0,00	0,00	0,00
D.8. Titoli di credito esigibili oltre l'esercizio successivo	0,00	0,00	0,00	0,00	0,00
D.9. Debiti verso controllate esigibili a breve	0,00	0,00	0,00	0,00	0,00
D.9. Debiti verso controllate esigibili oltre l'esercizio successivo	0,00	0,00	0,00	0,00	0,00
D.10. Debiti verso collegate esigibili a breve	0,00	0,00	67.304,00	0,00	0,00
D.10. Debiti verso collegate esigibili oltre l'esercizio successivo	0,00	0,00	0,00	0,00	0,00
D.11. Debiti verso controllanti esigibili a breve	0,00	0,00	0,00	0,00	0,00
D.11. Debiti verso controllanti esigibili oltre l'esercizio successivo	0,00	0,00	0,00	0,00	0,00
D.12. Debiti tributari esigibili a breve	142.424,00	35.978,00	17.888,00	285.089,00	165.430,00
D.12. Debiti tributari esigibili oltre l'esercizio successivo	0,00	0,00	0,00	0,00	0,00
D.13. Debiti verso istituti di previdenza esigibili a breve	17.275,00	13.881,00	15.838,00	13.702,00	10.758,00
D.13. Debiti verso istituti di previdenza esigibili oltre l'esercizio successivo	0,00	0,00	0,00	0,00	0,00
D.14. Altri debiti esigibili a breve	31.117,00	28.964,00	143.990,00	51.413,00	68.283,00
D.14. Altri debiti esigibili oltre l'esercizio successivo	0,00	0,00	0,00	0,00	0,00
DEBITI ESIGIBILI A BREVE	2.188.158,00	3.947.537,00	3.307.217,00	3.839.633,00	3.523.497,00
DEBITI ESIGIBILI OLTRE L'ESERCIZIO SUCCESSIVO	184.210,00	289.474,00	394.737,00	0,00	0,00
E. RATEI E RISCOINTI	63.107,00	58.979,00	49.442,00	33.559,00	42.338,00
RATEI E RISCOINTI di cui aggio su prestiti	n.d.	n.d.	n.d.	n.d.	n.d.
TOTALE PASSIVO	4.090.299,00	5.758.439,00	5.033.673,00	4.981.446,00	4.338.544,00
TOTALE CONTI D'ORDINE	234.802,00	81.800,00	111.000,00	171.800,00	39.000,00
CONTI D'ORDINE di cui garanzie prestate	n.d.	n.d.	n.d.	n.d.	n.d.

Conto Economico

	31/12/2015	31/12/2014	31/12/2013	31/12/2012	31/12/2011
A. TOTALE VALORE DELLA PRODUZIONE	9.329.012,00	7.642.865,00	7.249.780,00	7.999.427,00	6.342.330,00
A.1. Ricavi vendite e prestazioni	9.270.051,00	7.495.105,00	7.205.877,00	7.992.849,00	6.109.131,00
A.2. Variazione rimanenze prodotti	0,00	0,00	0,00	0,00	0,00
A.3. Variazione lavori	21.886,00	138.225,00	-84.810,00	-21.750,00	230.458,00
A.2+A.3 Totale Variazioni	21.886,00	138.225,00	-84.810,00	-21.750,00	230.458,00
A.4. Incrementi di immobilizzazioni	0,00	0,00	0,00	0,00	0,00
A.5. Altri ricavi	37.075,00	9.535,00	128.713,00	28.328,00	2.741,00
di cui contributi in conto esercizio	n.d.	n.d.	n.d.	n.d.	n.d.
B. COSTI DELLA PRODUZIONE	8.672.430,00	7.340.959,00	6.532.832,00	7.188.753,00	5.578.481,00
B.6. Acquisti di materie	3.895.699,00	2.119.482,00	1.974.836,00	2.389.594,00	1.158.513,00
B.7. Servizi	4.090.617,00	4.593.547,00	4.010.121,00	4.322.531,00	3.794.994,00
B.8. Godimento beni di terzi	216.948,00	95.830,00	134.517,00	126.486,00	67.727,00
B.9. Totale Spese Personale	418.967,00	410.091,00	370.275,00	337.494,00	260.307,00
B.9.a) Salari/stipendi	322.589,00	313.392,00	280.966,00	252.122,00	197.457,00
B.9.b) Oneri sociali	74.387,00	77.035,00	71.510,00	68.718,00	50.613,00
B.9.c) Trattamento fine rapporto	21.991,00	19.664,00	17.799,00	16.654,00	12.237,00
B.9.d) Quiescenza	0,00	0,00	0,00	0,00	0,00
B.9.e) Altri costi	0,00	0,00	0,00	0,00	0,00
B.9.c.d.e Costi generali del personale	21.991,00	19.664,00	17.799,00	16.654,00	12.237,00
B.10. Totale Ammortamenti e Svalutazioni	25.031,00	29.845,00	31.967,00	31.276,00	32.800,00
B.10.a) Ammortamenti immateriali	3.880,00	3.208,00	3.208,00	3.280,00	2.750,00
B.10.b) Ammortamenti materiali	4.239,00	3.551,00	4.808,00	4.809,00	8.325,00
B.10.c) Altre svalutazioni delle immobilizzazioni	0,00	0,00	0,00	0,00	0,00
B.10.a.b.c Ammortamenti e svalutazioni delle immobilizzazioni	8.119,00	6.759,00	8.016,00	8.089,00	11.075,00
B.10.d) Svalutazione crediti attivo	16.912,00	23.086,00	23.951,00	23.187,00	21.725,00

circolante e disponibilità liquide					
B.11. Variazione materie	11.699,00	31.088,00	-30.274,00	-23.632,00	-26.885,00
B.12. Accantonamenti per rischi	0,00	0,00	0,00	0,00	0,00
B.13. Altri accantonamenti	0,00	0,00	0,00	0,00	0,00
B.14. Oneri diversi di gestione	13.469,00	61.076,00	41.390,00	5.004,00	291.025,00
C. TOTALE PROVENTI E ONERI FINANZIARI	-25.141,00	-35.933,00	-36.772,00	-28.206,00	-15.435,00
C.15. Proventi da partecipazioni	0,00	0,00	0,00	0,00	0,00
di cui in controllate/collegate	0,00	0,00	0,00	0,00	0,00
C.16. Totale Altri Proventi	52,00	7.499,00	67,00	213,00	19,00
C.16.a) Proventi da crediti immobilizzazioni finanziarie	0,00	0,00	0,00	0,00	0,00
di cui in controllate/collegate	0,00	0,00	0,00	0,00	0,00
C.16.b) Proventi da titoli immobilizzati	0,00	0,00	0,00	0,00	0,00
C.16.c) Proventi da titoli circolante	0,00	0,00	0,00	0,00	0,00
C.16.b.c Proventi da titoli	0,00	0,00	0,00	0,00	0,00
C.16.d) Proventi diversi dai precedenti	52,00	7.499,00	67,00	213,00	19,00
di cui in controllate/collegate/controllanti	n.d.	n.d.	n.d.	n.d.	n.d.
C.17. Totale Oneri finanziari	25.193,00	43.432,00	36.839,00	28.419,00	15.454,00
di cui da controllate/collegate	n.d.	n.d.	n.d.	n.d.	n.d.
C.17.bis Utili e perdite su cambi	0,00	0,00	0,00	0,00	0,00
D. TOTALE RETTIFICHE ATTIVITÀ FINANZIARIE	0,00	0,00	0,00	0,00	0,00
D.18. Totale Rivalutazioni	0,00	0,00	0,00	0,00	0,00
D.18.a) Rivalutazioni di partecipazioni	0,00	0,00	0,00	0,00	0,00
D.18.b) Rivalutazioni di altre immobilizzazioni finanziarie	0,00	0,00	0,00	0,00	0,00
D.18.c) Rivalutazioni di titoli	0,00	0,00	0,00	0,00	0,00
D.19. Totale Svalutazioni	0,00	0,00	0,00	0,00	0,00
D.19.a) Svalutazioni di partecipazioni	0,00	0,00	0,00	0,00	0,00
D.19.b) Svalutazioni di altre immobilizzazioni finanziarie	0,00	0,00	0,00	0,00	0,00
D.19.c) Svalutazioni di titoli	0,00	0,00	0,00	0,00	0,00
E. TOTALE PROVENTI/ONERI STRAORDINARI	0,00	1.828,00	13.397,00	1,00	1,00
E.20. Proventi straordinari	0,00	1.829,00	13.397,00	1,00	1,00
di cui plusvalenze	0,00	n.d.	n.d.	n.d.	n.d.
E.21. Oneri straordinari	0,00	1,00	0,00	0,00	0,00
di cui minusvalenze	0,00	n.d.	0,00	0,00	0,00
di cui imposte esercizio precedente	0,00	n.d.	0,00	0,00	0,00
RISULTATO PRIMA DELLE IMPOSTE	631.441,00	267.801,00	693.573,00	782.469,00	748.415,00
22. Totale Imposte sul Reddito Correnti, Differite e Anticipate	214.617,00	104.770,00	234.247,00	260.757,00	259.676,00
a) Imposte correnti	214.617,00	104.770,00	234.247,00	260.757,00	259.676,00
b) Imposte differite e anticipate	0,00	0,00	0,00	0,00	0,00
23. UTILE/PERDITA DI ESERCIZIO	416.824,00	163.031,00	459.326,00	521.712,00	488.739,00

Indici di Bilancio

Indici di bilancio 5 anni

	31/12/2015	31/12/2014	31/12/2013	31/12/2012	31/12/2011
REDDITIVITÀ					
ROE <i>Utile-Perdita d'esercizio / Patrimonio Netto</i>	26,60%	11,69%	37,31%	48,67%	65,15%
ROI <i>MON* / Totale Attivo</i>	16,05%	5,24%	14,24%	16,27%	17,61%
ROS <i>MON* / Val. Produzione</i>	7,04%	3,95%	9,89%	10,13%	12,04%
Incidenza gestione extra caratteristica <i>Utile-Perdita d'esercizio / MON*</i>	63,48%	54,00%	64,07%	64,36%	63,98%

ROA monetario	10,80%	3,35%	9,76%	11,10%	12,02%
<i>Cash Flow/Totale Attivo</i>					

* MON = TOTALE VALORE DELLA PRODUZIONE - Acquisti di materie - Variazione materie - Servizi - godimento beni di terzi - Oneri dieversi di gestione - Spese Personale - Ammortamenti e svalutazioni - Accantonamenti per rischi - Altri accantonamenti

EFFICIENZA

Turnover	2,28	1,33	1,44	1,61	1,46
<i>Valore della produzione / Totale Attivo</i>					
Rotazione attivo corrente	2,30	1,33	1,46	1,62	1,47
<i>Valore della Produzione / Attivo Corrente</i>					
Rotazione crediti clienti	2,77	1,73	1,57	1,78	1,58
<i>Valore della Produzione / Crediti vs clienti</i>					
Rotazione rimanenze	28,74	24,31	34,97	30,55	24,40
<i>Valore della Produzione / Rimanenze</i>					

CICLO FINANZIARIO

Durata crediti clienti (gg)	132	211	233	206	231
<i>(Crediti verso clienti / Valore della Produzione) * 365</i>					
Durata scorte (gg)	13	15	10	12	15
<i>(Rimanenze / Valore della Produzione) * 365</i>					
Durata debiti fornitori (gg)	67	166	134	161	165
<i>(Debiti verso fornitori/ Acquisti) * 365</i>					
Durata ciclo finanziario (gg)	78	59	110	57	81
<i>Indici durata crediti + durata scorte - durata debiti</i>					

SITUAZIONE FINANZIARIA

EQUILIBRIO FINANZIARIO

Current ratio	1,80	1,43	1,48	1,28	1,21
<i>Attivo corrente / Passivo Corrente</i>					
Acid Test	1,66	1,35	1,42	1,21	1,14
<i>(Attivo corrente-Rimanenze) / Passivo Corrente</i>					
Copertura del circolante	0,19	0,22	0,22	0,13	0,12
<i>CCN / Valore della produzione</i>					
Margine di struttura	47,90	42,45	17,31	25,86	42,33
<i>Patrimonio Netto / Attivo Immobilizzato</i>					

INDEBITAMENTO

Rapporto di indebitamento	1,51	3,04	3,01	3,58	4,70
<i>Debiti / Patrimonio Netto</i>					
Rapporto di indebitamento bancario	0,43	0,55	0,99	0,44	1,31
<i>Debiti verso banche / Patrimonio Netto</i>					
Leverage	2,61	4,13	4,09	4,65	5,78
<i>Totale Attivo / Patrimonio Netto</i>					

ONEROSITÀ FINANZIARIA

Indice di onerosità indebitamento	3,70%	13,09%	4,92%	3,38%	1,94%
<i>Oneri finanziari / MOL</i>					
ROD	1,06%	1,03%	1,00%	0,74%	0,44%
<i>Oneri finanziari / Debiti</i>					
ROD Finanziario	3,70%	5,64%	3,03%	5,98%	1,57%
<i>Oneri finanziari / (Debiti verso banche+Debiti verso altri finanziatori)</i>					

Eventi Rilevanti

Eventi da Conservatoria \Tavolare

Il colore rosso indica un evento significativo per la valutazione dell'azienda, mentre il colore arancione identifica un evento che non influisce negativamente nella rischiosità. Il colore verde indica l'assenza di un determinato evento. Per un giudizio complessivo sulla rischiosità del soggetto si rimanda al tab Valutazione CRIBIS D&B

Sintesi

Esponenti
▲ Atti Rilevati

Soci
▲ Atti Rilevati

Collegate agli Esponenti
▲ Atti Rilevati

Esponenti

 **CERIOLO ROBERTO (Consigliere)**

▲ Atto da Conservatoria	Data atto: 27/07/2004 Numero generale: 111549 Numero particolare: 26381 Conservatoria: Milano 2 (MI) Categoria pregiudizievole: Iscrizioni Tipo atto: Ipoteca Legale Note: ATTO COLPITO DA ANNOTAMENTO
<i>Annotamento</i>	Descrizione: CANCELLAZIONE TOTALE Data Annotamento: 29/09/2004 Numero Generale Annotamento: 0 Numero Particolare Annotamento: 33621
<i>Anagrafica Contro</i>	Cognome/Nome: CERIOLO ROBERTO ALESSANDRO Codice Fiscale: CRLRRT63C31F704X Nato il: 31/03/1963 a: MONZA (MI)
<i>Anagrafica a Favore</i>	Denominazione: ESATRI ESAZIONE TRIBUTI Codice Fiscale: 09816500152 Sede Legale: MILANO (MI)
<i>Dettaglio Atto</i>	Importo Totale in Euro: 111.579,54 Valuta Atto: Euro
<i>Beni</i>	Comune: BRUGHERIO Provincia: MI

Soci

 **CERIOLO ROBERTO**

▲ Atto da Conservatoria	Data atto: 27/07/2004 Numero generale: 111549 Numero particolare: 26381 Conservatoria: Milano 2 (MI) Categoria pregiudizievole: Iscrizioni Tipo atto: Ipoteca Legale Note: ATTO COLPITO DA ANNOTAMENTO
<i>Annotamento</i>	Descrizione: CANCELLAZIONE TOTALE Data Annotamento: 29/09/2004 Numero Generale Annotamento: 0 Numero Particolare Annotamento: 33621
<i>Anagrafica Contro</i>	Cognome/Nome: CERIOLO ROBERTO ALESSANDRO Codice Fiscale: CRLRRT63C31F704X Nato il: 31/03/1963 a: MONZA (MI)
<i>Anagrafica a Favore</i>	Denominazione: ESATRI ESAZIONE TRIBUTI Codice Fiscale: 09816500152 Sede Legale: MILANO (MI)
<i>Dettaglio Atto</i>	Importo Totale in Euro: 111.579,54 Valuta Atto: Euro
<i>Beni</i>	Comune: BRUGHERIO Provincia: MI

Collegate agli Esponenti

 **DI BAROLO LORENZO FRANCESCO (Presidente Consiglio Amministrazione)**

Collegata a: ACQUANOVA SRL (con carica: Presidente Consiglio Amministrazione/Consigliere)

▲ Atto da Conservatoria	Data atto: 12/02/2007 Numero generale: 1960 Numero particolare: 1569 Conservatoria: Sondrio (SO)
--------------------------------	--

Categoria pregiudizievole: Trascrizioni
Tipo atto: Verbale Di Pignoramento Immobili

<i>Annotamento</i>	Descrizione: RESTRIZIONE DEI BENI Data Annotamento: 06/12/2011 Numero Generale Annotamento: 13380 Numero Particolare Annotamento: 996
<i>Annotamento</i>	Descrizione: RESTRIZIONE DEI BENI Data Annotamento: 06/12/2011 Numero Generale Annotamento: 13385 Numero Particolare Annotamento: 1001
<i>Anagrafica Contro</i>	Denominazione: DIEFFESSE S.R.L. Codice Fiscale: 03516130154 Sede Legale: MILANO (MI)
<i>Anagrafica a Favore</i>	Denominazione: BANCA NAZIONALE DEL LAVORO S.P.A. Codice Fiscale: 00920451002 Sede Legale: ROMA (RM)
<i>Beni</i>	Comune: CASPOGGIO Provincia: SO Note: FOGLIO: 3 PARTICELLA: 1308 SUBALTERNO: 2

 **DI BARTOLO GIANMARIA LORENZO (Consigliere)**

Collegata a: ACQUANOVA SRL (con carica: Consigliere)

 Atto da Conservatoria	Data atto: 12/02/2007 Numero generale: 1960 Numero particolare: 1569 Conservatoria: Sondrio (SO) Categoria pregiudizievole: Trascrizioni Tipo atto: Verbale Di Pignoramento Immobili
<i>Annotamento</i>	Descrizione: RESTRIZIONE DEI BENI Data Annotamento: 06/12/2011 Numero Generale Annotamento: 13380 Numero Particolare Annotamento: 996
<i>Annotamento</i>	Descrizione: RESTRIZIONE DEI BENI Data Annotamento: 06/12/2011 Numero Generale Annotamento: 13385 Numero Particolare Annotamento: 1001
<i>Anagrafica Contro</i>	Denominazione: DIEFFESSE S.R.L. Codice Fiscale: 03516130154 Sede Legale: MILANO (MI)
<i>Anagrafica a Favore</i>	Denominazione: BANCA NAZIONALE DEL LAVORO S.P.A. Codice Fiscale: 00920451002 Sede Legale: ROMA (RM)
<i>Beni</i>	Comune: CASPOGGIO Provincia: SO Note: FOGLIO: 3 PARTICELLA: 1308 SUBALTERNO: 2

 **DI BARTOLO ENRICO MARIA EDOARDO (Consigliere)**

Collegata a: ACQUANOVA SRL (con carica: Consigliere)

 Atto da Conservatoria	Data atto: 12/02/2007 Numero generale: 1960 Numero particolare: 1569 Conservatoria: Sondrio (SO) Categoria pregiudizievole: Trascrizioni Tipo atto: Verbale Di Pignoramento Immobili
<i>Annotamento</i>	Descrizione: RESTRIZIONE DEI BENI Data Annotamento: 06/12/2011 Numero Generale Annotamento: 13380 Numero Particolare Annotamento: 996
<i>Annotamento</i>	Descrizione: RESTRIZIONE DEI BENI Data Annotamento: 06/12/2011 Numero Generale Annotamento: 13385 Numero Particolare Annotamento: 1001

Anagrafica Contro

Denominazione: DIEFFESSE S.R.L. **Codice Fiscale:** 03516130154
Sede Legale: MILANO (MI)

Anagrafica a Favore

Denominazione: BANCA NAZIONALE DEL LAVORO S.P.A. **Codice Fiscale:** 00920451002
Sede Legale: ROMA (RM)

Beni

Comune: CASPOGGIO **Provincia:** SO
Note: FOGLIO: 3 PARTICELLA: 1308 SUBALTERNO: 2

Il gruppo CRIF rileva i principali atti da Agenzia del Territorio e da Tavolare attraverso un processo di rilevazione nazionale su tutti quegli enti che tipicamente li promuovono (banche, finanziarie, enti di riscossione). Inoltre, grazie alla propria banca dati Visure Immobiliari, il Gruppo CRIF è in grado di integrare tali atti con informazioni pregiudizievoli non rilevate o rilevate con diversa periodicità rispetto alla rilevazione nazionale. Poiché sugli atti rilevati gli annotamenti possono essere aggiornati successivamente, o non essere disponibili per atti datati, si suggerisce di richiedere il prodotto VISURE IMMOBILIARI in Cribis.com per avere un dettaglio puntuale.

Procedure in Corso

Il colore rosso indica un evento significativo per la valutazione dell'azienda, mentre il colore arancione identifica un evento che non influisce negativamente nella rischiosità. Il colore verde indica l'assenza di un determinato evento. Per un giudizio complessivo sulla rischiosità del soggetto si rimanda al tab Valutazione CRIBIS D&B

Sintesi

Collegate agli Esponenti

▲ Procedure rilevate

Collegate ad esponenti (cariche cessate)

▲ Procedure rilevate

Collegate agli Esponenti



DI BARTOLO LORENZO FRANCESCO (Presidente Consiglio Amministrazione)

Collegata a: MARCHI MILANI COIVER SOC CONSORTILE A RL (con carica: Consigliere)

Procedure in Corso

▲ Estremi dell'atto

Data iscrizione procedura: 21/01/2016

Data atto: 22/12/2015

Tipo Atto: Scioglimento



DI BARTOLO GIANMARIA LORENZO (Consigliere)

Collegata a: DIPA 2005 SRL (con carica: Liquidatore)

Procedure in Corso

▲ Estremi dell'atto

Data iscrizione procedura: 19/08/2011

Data atto: 05/08/2011

Tipo Atto: Scioglimento E Liquidazione

Pregiudizievoli da Tribunale

▲ Atto da Tribunale

Data atto: 05/08/2011

Numero generale: 999921 **Numero particolare:** 917670

Tribunale di: MILANO (MI)

Tipo atto: Scioglimento E Liquidazione

Anagrafica Contro

Denominazione: DIPA 2005 S.R.L. IN LIQUIDAZIONE **Codice Fiscale:** 04718040969
Forma Legale: SRL
Indirizzo: VIAGIOVANNI NICOTERA 9 **Sede Legale:** MILANO (MI)

 **DI BARTOLO LORENZO FRANCESCO (Presidente Consiglio Amministrazione)**

Collegata a: DIPA 2005 SRL

Procedure in Corso

▲ Estremi dell'atto **Data iscrizione procedura:** 19/08/2011
Data atto: 05/08/2011
Tipo Atto: Scioglimento E Liquidazione

Pregiudizievoli da Tribunale

▲ **Atto da Tribunale** **Data atto:** 05/08/2011
Numero generale: 999921 **Numero particolare:** 917670
Tribunale di: MILANO (MI)
Tipo atto: Scioglimento E Liquidazione

Anagrafica Contro

Denominazione: DIPA 2005 S.R.L. IN LIQUIDAZIONE **Codice Fiscale:** 04718040969
Forma Legale: SRL
Indirizzo: VIAGGIOVANNI NICOTERA 9 **Sede Legale:** MILANO (MI)

Verifiche Effettuate

Il colore rosso indica un evento significativo per la valutazione dell'azienda, mentre il colore arancione identifica un evento che non influisce negativamente nella rischiosità. Il colore verde indica l'assenza di un determinato evento. Per un giudizio complessivo sulla rischiosità del soggetto si rimanda al tab Valutazione CRIBIS D&B

Le verifiche di Protesti, Eventi da Conservatoria\Tavolare e Procedure in Corso, sono state effettuate su

	Denominazione	Codice Fiscale	Protesti	Eventi da Conservatoria\Tavolare	Procedure in Corso
Impresa	COIVER SIGN & COLOR SRL	05485740962	○	○	○
Esponenti	DI BARTOLO LORENZO FRANCESCO (RAPPRESENTANTE DELL'IMPRESA)	DBRLNZ48S02B428H	○	○	○
	DI BARTOLO GIANMARIA LORENZO	DBRGMR73M26A940I	○	○	○
	SPICUGLIA DANIELE	SPCDNL77H19F205W	○	○	○
	DI BARTOLO ENRICO MARIA EDOARDO	DBRNCM78B16A940J	○	○	○
	CERIOLO ROBERTO	CRLRRT63C31F704X	○	▲	○
Soci	CERIOLO ROBERTO	CRLRRT63C31F704X	○	▲	○
	CC HOLDING 2010 SRL	07238040963	○	○	○
Collegate agli Esponenti	FLENG SRL	05352660962	○	○	○
	MARCHI MILANI COIVER SOC CONSORTILE A RL	03212721207	○	○	▲
	C.M.S. SRL	13439340152	○	○	○
	BIC TOWER SRL	08591950962	○	○	○
	MAC 10 SRL	06747950969	○	○	○
	DIPA 2005 SRL	04718040969	○	○	▲
	CCRE 2009 SRL	06810510963	○	○	○
	INIZIATIVA 18 SRL	09456390963	○	○	○
	CC HOLDING 2010 SRL	07238040963	○	○	○

COIVER CONTRACT CENTRO SRL	05691440969	○	○	○
FERLEGNO SRL	00628430159	○	○	○
COIVER CLADDING SRL	06440260963	○	○	○
ACQUANOVA SRL	03516130154	○	▲	○
COIVER CONTRACT SRL	12965720159	○	○	○
HOLDING C 2006 SRL	05455930965	○	○	○
HOLDING S 2006 SRL	05455920966	○	○	○
COIVER COIBENTAZIONI TERMOACUSTICHE SRL	12965710150	○	○	○
C.I.IM. COMPAGNIA INIZIATIVE IMMOBILIARI SRL	12190630157	○	○	○
CONSORZIO IMPRESE ARTIGIANE INSTALLATORI	06080630962	○	○	○
EFFEBIELLE SRL	05618520968	○	○	○

Caratteristiche Attività

Attività

Come Opera

Attività primaria dichiarata: STUDIO, PROGETTAZIONE, PRODUZIONE E RELATIVA VENDITA DI SEGNALETICA VERTICALE ED ORIZZONTALE

Classificazione attività ATECO 2007 (Informazione di sola natura statistica)

Codice	Descrizione	Importanza	Data inizio
259999	Fabbricazione Di Altri Articoli Metallici E Minuteria Metallica Nca	Primaria Registro Imprese	16/01/2007

Classificazione attività ATECO 2002 (Informazione di sola natura statistica)

Codice	Descrizione	Importanza	Data inizio
28753	Fabbricazione Di Minuteria Metallica Ed Altri Articoli Metallici N.C.A.	Primaria Registro Imprese	16/01/2007

Classificazione attività SIC (Informazione di sola natura statistica)

Codice	Descrizione	Importanza
3449	INDUSTRIA MANUFATTI IN METALLO: Articoli Vari In Metallo N.A.C.	1°

RAE

Codice	Descrizione
316	UTENSILI/ART. FINITI IN METALLO

SAE

Codice	Descrizione
430	IMPRESE PRODUTTIVE

NACE

Codice	Descrizione
2599	Fabbricazione Di Altri Prodotti In Metallo N.C.A.

Altre Informazioni

L'impresa dispone di uffici, stabilimenti, Magazzini

Certificazioni di qualità, ambientali ed altro (Fonte Accredia)

N. Certificato: SC 11-2759

Scopo: Fornitura e posa in opera di carpenteria, falegnameria, infissi interni ed esterni, rivestimenti interni ed esterni, pavimentazioni; murature e tramezzature, intonacatura, rasatura, tinteggiatura e verniciatura; segnaletica luminosa e non; verde ed arredo urbano. (EA28)

Norma: UNI EN ISO 9001:2008 - Sistemi di gestione per la qualità

Schema di Accreditamento: SGQ - Accredia

Settore Certificato

28 Costruzione

Emesso il: 28/03/2011

Dall'Organismo: SOCIETA' ITALIANA CERTIFICAZIONI ISPEZIONI VALIDAZIONI SRL

Codice Fiscale: 03606530172

Dipendenti

Numero dipendenti: 10

Addetti

		Valori Rilevati					Valori Dichiarati
		I° TRIMESTRE	II° TRIMESTRE	III° TRIMESTRE	IV° TRIMESTRE	VALORE MEDIO	TOTALE
2015	Dipendenti	10	10	10	10	10	-
	Indipendenti	0	0	0	0	0	-
	Totale	10	10	10	10	10	-
2014	Dipendenti	9	9	9	10	9	-
	Indipendenti	0	0	0	0	0	-
	Totale	9	9	9	10	9	-
2013	Dipendenti	7	8	9	9	8	-
	Indipendenti	0	0	0	0	0	-
	Totale	7	8	9	9	8	-
2012	Dipendenti	7	7	8	8	8	-
	Indipendenti	0	0	0	0	0	-
	Totale	7	7	8	8	8	-
2011	Dipendenti	5	5	6	7	6	-
	Indipendenti	0	0	0	0	0	-
	Totale	5	5	6	7	6	-

Banche

Intesa Sanpaolo Ag. di Cormano/Mi

Condizioni di vendita

Organizzazione commerciale: Organizzazione Commerciale Diretta

Addetti per Comune

Addetti per Comune

		Valori Rilevati ANNO 2015					Valori Dichiarati
		I° TRIMESTRE	II° TRIMESTRE	III° TRIMESTRE	IV° TRIMESTRE	VALORE MEDIO	TOTALE
CORMANO (MI)	Dipendenti	10	10	10	10	10	-
	Indipendenti	0	0	0	0	0	-
	Totale	10	10	10	10	10	-
		Valori Rilevati ANNO 2014					Valori Dichiarati
		I° TRIMESTRE	II° TRIMESTRE	III° TRIMESTRE	IV° TRIMESTRE	VALORE MEDIO	TOTALE
Dipendenti		9	9	9	10	9	-

CORMANO (MI)	Indipendenti	0	0	0	0	0	-
	Totale	9	9	9	10	9	-

Dati Legali

Iscrizione al Registro Imprese **Codice fiscale e numero di iscrizione:** 05485740962
del Registro delle Imprese di: Milano
Data iscrizione: 16/11/2006

Sezione Iscritta Nella Sezione Ordinaria
Data iscrizione: 16/11/2006

Informazioni da Statuto **Data atto di costituzione:** 08/11/2006

Oggetto Sociale

L'ATTIVITA' CHE COSTITUISCE L'OGGETTO SOCIALE E' LA SEGUENTE: - LO STUDIO, LA PROGETTAZIONE, LA PRODUZIONE, LA COMMERCIALIZZAZIONE E LA POSA IN OPERA DI: - SEGNALETICA VERTICALE ED ORIZZONTALE PER INTERNI ED ESTERNI; - SEGNALETICA ED ATTREZZATURE DI OGNI TIPO ANTINFORTUNISTICHE; - SEGNALETICA ED ATTREZZATURE STRADALI DI OGNI TIPO, COMPRESA QUELLA SEMAFORICA; - COMPLEMENTI DI ARREDO URBANO CON L'AUSILIO DI UN'ATTIVITA' ANCHE DI TIPO EDILIZIO; - IMPIANTI COMPLETI PER LA GESTIONE DI PARCHEGGI; - ARREDAMENTI ED ACCESSORI PER UFFICI ED UNITA' COMMERCIALI; - SEGNALETICA PUBBLICITARIA, ARTICOLI PROMOZIONALI; - SERVIZI GRAFICI COMPUTERIZZATI, APPLICAZIONI DECORATIVE E PRESPAZIATI ADESIVI; - OPERE DI IMPERMEABILIZZAZIONE ESEGUITE CON QUALSIASI MATERIALI E SIMILI; - LA COSTRUZIONE, LA MANUTENZIONE O LA RISTRUTTURAZIONE DI PAVIMENTAZIONI REALIZZATE CON MATERIALI PARTICOLARI, NATURALI O ARTIFICIALI. LA SOCIETA' POTRA' INOLTRE PROGETTARE, PRODURRE E COMMERCIALIZZARE: - OGNI ELEMENTO DI CARPENTERIA LEGGERA E PESANTE, IN METALLO, LEGNO, PLASTICA O ALTRI MATERIALI INNOVATIVI; - ELEMENTI DI VISUALIZZAZIONE ELETTRONICA. LA SOCIETA' POTRA' INFINE PROGETTARE E REALIZZARE AMBIENTI DI LAVORO "CHIAVI IN MANO" ACQUISIRE ED USARE BREVETTI DI OGNI TIPO. PER IL RAGGIUNGIMENTO DEGLI SCOPI SOCIALI E NON QUALE ATTIVITA' PREVALENTE LA SOCIETA' POTRA' SVOLGERE LE SEGUENTI ATTIVITA': - LA FORNITURA A TERZI DI SERVIZI DI MANUTENZIONE DI STABILI CIVILI, INDUSTRIALI ED AGRICOLI; - OPERE DI IMBIANCATURA, VERNICIATURA E TRATTAMENTI INTUMESCENTI; - LA PRODUZIONE, COMMERCIALIZZAZIONE E GESTIONE DI IMPIANTI E SPAZI PUBBLICITARI IN GENERE, LUMINOSI E NON; - LA PROGETTAZIONE GRAFICA, L'ACQUISIZIONE ED INTERMEDIAZIONE DI SPAZI PUBBLICITARI TRA SOCIETA' OPERANTI IN ITALIA E ALL'ESTERO, LA COMMERCIALIZZAZIONE DI PRODOTTI PER IMPIANTI PUBBLICITARI ED INSEGNE LUMINOSE, NONCHE' QUALSIASI ALTRA FORMA DI COMUNICAZIONE PUBBLICITARIA ATTRAVERSO QUALSIASI MEZZO E CON QUALSIASI SUPPORTO; - L'IDEAZIONE, LO STUDIO, LA REALIZZAZIONE E LA PIANIFICAZIONE DI CAMPAGNE PUBBLICITARIE, DI MARKETING E PROMOZIONALI, ATTRAVERSO QUALSIASI MEZZO OFFERTO DALLA TECNOLOGIA PRESENTE E FUTURA, ANCHE PER CONTO TERZI; - LA CREAZIONE, L'ORGANIZZAZIONE E L'ALLESTIMENTO DI STANDS FIERISTICI, AREE ESPOSITIVE, CONGRESSI, SEMINARI, CONVEGNI, MOSTRE ED EVENTI CULTURALI E NON IN GENERE. LA SOCIETA', SIA IN ITALIA CHE ALL'ESTERO, IN VIA NON PREVALENTE ED ESCLUSIVAMENTE COMPLEMENTARE ALL'ATTIVITA' SOPRA ESPOSTA, QUANDO L'ORGANO AMMINISTRATIVO LO RITERRA' NECESSARIO O UTILE PER IL CONSEGUIMENTO DELL'OGGETTO SOCIALE, E IN OGNI CASO NON NEI CONFRONTI DEL PUBBLICO, POTRA': - COMPIERE TUTTE LE OPERAZIONI COMMERCIALI, INDUSTRIALI, MOBILIARI E IMMOBILIARI; - ASSUMERE, SIA DIRETTAMENTE CHE INDIRETTAMENTE, INTERESSENZE E PARTECIPAZIONI IN ALTRE SOCIETA' COSTITUITE O COSTITUENDE, AVENTI OGGETTO ANALOGO O COMPLEMENTARE AL PROPRIO; - ACQUISIRE BENI MEDIANTE LA STIPULAZIONE DI CONTRATTI DI LEASING (LOCAZIONE FINANZIARIA) E STIPULARE CONTRATTI DI CESSIONE DI CREDITO; - DARE GARANZIE, REALI E PERSONALI, ANCHE PER OBBLIGAZIONI CONTRATTE DA TERZI, IVI COMPRESI SOCIETA' CONTROLLATE E COLLEGATE; - RICORRERE A QUALSIASI FORMA DI FINANZIAMENTO CON ISTITUTI DI CREDITO, BANCHE, SOCIETA' E PRIVATI, CONCEDENDO LE OPPORTUNE GARANZIE REALI O PERSONALI.

Durata società **Data termine:** 31/12/2050
Data scadenza primo esercizio: 31/12/2006
Scadenze esercizi successivi: 31/12
Giorni di proroga dei termini di approvazione del bilancio: 60

Poteri	Ripartizioni degli utili e delle perdite tra i soci: ART 35 STATUTO SOCIALE
Poteri cariche	Poteri associati alla carica di: Consiglio D'Amministrazione Descrizione poteri: L'ORGANO AMMINISTRATIVO HA TUTTI I POTERI PER L'AMMINISTRAZIONE DELLA SOCIETA'. IN SEDE DI NOMINA POSSONO TUTTAVIA ESSERE INDICATI LIMITI A TALI POTERI. NEL CASO DI NOMINA DEL CONSIGLIO DI AMMINISTRAZIONE, QUESTO PUO' DELEGARE TUTTI O PARTE DEI SUOI POTERI AD UN COMITATO ESECUTIVO COMPOSTO DA ALCUNI DEI SUOI COMPONENTI, OVVERO AD UNO O PIU' DEI SUOI COMPONENTI, ANCHE DISGIUNTAMENTE. IN QUESTO CASO SI APPLICANO LE DISPOSIZIONI CONTENUTE NEI COMMI 3, 5, 6 DELL'ART 2381 COD. CIV.. NON POSSONO ESSERE DELEGATE LE ATTRIBUZIONI INDICATE NELL'ART. 2475 COMMA 5 COD. CIV.. IN CASO DI NOMINA DEL CONSIGLIO DI AMMINISTRAZIONE, LA RAPPRESENTANZA DELLA SOCIETA' SPETTA AL PRESIDENTE DEL CONSIGLIO DI AMMINISTRAZIONE ED AI SINGOLI CONSIGLIERI DELEGATI, SE NOMINATI.

Capitale e strumenti finanziari	
Capitale Sociale	Tipo di Conferimenti: DENARO Capitale Sociale Deliberato: 500.000,00 Euro Capitale Sociale Sottoscritto: 500.000,00 Euro Capitale Sociale Versato: 500.000,00 Euro

Sistema di amministrazione e controllo	
Dettagli	Sistema di amministrazione: C
Forma amministrativa adottata	Consiglio Di Amministrazione Numero amministratori in carica: 5
Organi di controllo in carica	
Collegio sindacale	Numero effettivi: 1 Numero sindaci in carica: 1

Notizie storiche Cribis D&B

Variazioni Dati Impresa

Precedente Telefono: 0266301899
Precedente Telefono: 0266301899 Valido dal: 12/11/2015

Management Aziendale

Consiglio di Amministrazione

 **DI BARTOLO LORENZO FRANCESCO (RAPPRESENTANTE DELL'IMPRESA)**

Codice Fiscale: DBRLNZ48S02B428H	Presidente Consiglio Amministrazione
Nato il: 02/11/1948 a: CALTAGIRONE (CT)	Nominato con atto del: 08/11/2006
Indirizzo di residenza: VIA CESARE BATTISTI 8, 20032, CORMANO (MI)	Data presentazione carica: 14/11/2006
Domicilio fiscale: VIA CESARE BATTISTI 8, 20032, CORMANO (MI) , IT	Durata Carica: Fino Alla Revoca
	Consigliere
	Nominato con atto del: 08/11/2006
	Durata Carica: Fino Alla Revoca

Poteri - DI BARTOLO LORENZO FRANCESCO (RAPPRESENTANTE DELL'IMPRESA)

Presidente Consiglio Amministrazione

CON VERBALE DI CONSIGLIO DEL 12/12/2006 VENGONO CONFERITI I SEGUENTI POTERI: IL CONSIGLIO DI AMMINISTRAZIONE CONFERISCE CON FIRMA DISGIUNTA I POTERI DI ORDINARIA E STRAORDINARIA AMMINISTRAZIONE INOLTRE TUTTI I PIU' AMPI POTERI DI ORDINARIA AMMINISTRAZIONE ED IN VIA ESEMPLIFICATIVA I SEGUENTI: TENERE E FIRMARE LA CORRISPONDENZA; ASSUMERE E LICENZIARE PERSONALE; ACQUISTARE, VENDERE E PERMUTARE I BENI COMMERCIALI O PRODOTTI DELLA SOCIETA'; ACQUISTARE COSE MOBILI IN GENERE; ACQUISTARE, VENDERE E PERMUTARE AUTOVEICOLI, FIRMANDO TUTTI I DOCUMENTI NECESSARI ED ESONERANDO I COMPETENTI CONSERVATORI DEI PUBBLICI REGISTRI AUTOMOBILISTICI DA OBBLIGHI E RESPONSABILITA'; EMETTERE NOTE E FATTURE; STIPULARE CONTRATTI DI LOCAZIONE, DI ASSICURAZIONE, DI PUBBLICITA', DI RAPPRESENTANZA, DI COMMISSIONE, DI FORNITURA E DI APPALTO ANCHE CON PUBBLICHE AMMINISTRAZIONI; ESIGERE CREDITI ED INCASSARE SOMME E QUANT'ALTRO DOVUTO ALLA SOCIETA' DA CHIUNQUE, IN PARTICOLARE RISCOUTERE VAGLIA POSTALI, TELEGRAFICI, BUONI, CHEQUE, I MANDATI ED ASSEGNI DI QUALUNQUE SPECIE E DI QUALSIASI AMMONTARE COMPRESI QUELLI DI QUALSIASI CASSA PUBBLICA E PRIVATA; RILASCIARE DI QUANTO RISCOSSO QUIETANZE E DISCARICHI NELLE FORME RICHIESTE; PROCEDERE A REVISIONI E

LIQUIDAZIONI DEI CONTI; COMPIERE QUALSIASI ATTO ED OPERAZIONE PRESSO GLI UFFICI DEL DEBITO PUBBLICO, LA TESORERIA DELLO STATO, LA CASSA DEPOSITI E PRESTITI, LE DIREZIONI REGIONALI DELLE ENTRATE, NONCHE' PRESSO GLI UFFICI DISTRETTUALI DELLE IMPOSTE, GLI UFFICI DEL REGISTRO, GLI UFFICI IVA, LE DOGANE, LE COMPAGNIE DI ASSICURAZIONE, LE POSTE, I TELEGRAFICI, I TELEFONI, LE FERROVIE DELLO STATO, LE COMPAGNIE DI TRASPORTO PER TERRA, MARE E CIELO, SIA STATALI CHE IN CONCESSIONE ED IN GENERALE RAPPRESENTARE LA SOCIETA' PRESSO QUALSIASI AMMINISTRAZIONE PUBBLICA E PRIVATA; RICEVERE E LIBERARE DEPOSITI ANCHE A TITOLI DI CAUZIONE; COSTITUIRE DEPOSITI ANCHE A TITOLI DI CAUZIONE; PROCEDERE AD ATTI ESECUTIVI ED ASSICURATIVI; SVOLGERE PRATICA ATTA ALL'OTTENIMENTO DI LICENZE AUTORIZZAZIONI E CONCESSIONI; RAPPRESENTARE LA SOCIETA' IN QUALSIASI PROCEDURA FALLIMENTARE E GIUDIZIARIA ED IN OGNI STADIO DI ESSE, NOMINANDO AVVOCATI E PROCURATORI ALLE LITI ANCHE PER GIUDIZI IN REVOCAZIONE E CASSAZIONE; RAPPRESENTARE LA SOCIETA' PRESSO: LE POSTE ED I TELEGRAFICI, VERSANDO E PRELEVANDO DAI CONTI INTRATTENUTI DALLA SOCIETA', L'ISTITUTO DI EMISSIONE E BANCHE AGENTI PER LO STESSO, FIRMANDO E RITIRANDO PERMESSI PER OPERAZIONE ED ESPORTAZIONE, L'UFFICIO ITALIANO CAMBI, GLI ISTITUTI PREVIDENZIALI PER LE ASSICURAZIONI OBBLIGATORIE, GLI UFFICI REGIONALI, PROVINCIALI E COMUNALI ANCHE PER LE RICHIESTE DI LICENZE, ADEMPIENDO A TUTTE LE FORMALITA' RICHIESTE DALLA LEGGE, SOTTOSCRIVENDO DENUNZIE, FIRMANDO E PRESENTANDO LICENZE, RICORSI E MEMORIE; APRIRE E CHIUDERE UNITA' LOCALI NOMINANDO E REVOCANDO ISTITUTORI; NOMINARE PROCURATORI SPECIALI PER DETERMINATI ATTI O CATEGORIE DI ATTI; RICEVERE AVALLI, FIDEIUSSIONI, GARANZIE IN FAVORE DI TERZI; GIRARE ALL'INCASSO ASSEGNI E TITOLI ALL'ORDINE; GIRARE PER LO SCONTO E L'INCASSO CAMBIALI E TRATTE RICEVUTE DALLA CLIENTELA; PROTESTARE E QUIETANZARE EFFETTI ED ALTRI TITOLI ALL'ORDINE; EMETTERE TRATTE SULLA CLIENTELA; APRIRE E CHIUDERE CONTI CORRENTI DELLA SOCIETA' PRESSO QUALSIASI BANCA OD ISTITUTO DI CREDITO, DEPOSITARE E RITIRARE SOMME, TITOLI E VALORI E DISPORRE DELGI ESTREMI MEDIANTE ASSEGNI ANCHE A FAVORE DI TERZI NEI LIMITI DELLE DISPONIBILITA' LIQUIDE O DELLE LINEE DI CREDITO CONCESSE ALLA SOCIETA'; FARE PAGAMENTI PER CONTO DELLA SOCIETA'; CONTRARRE FIDI CON QUALUNQUE ISTITUTO BANCARIO E PER QUALSIVOGLIA IMPORTO; OBBLIGARE CON CAMBIALI LA SOCIETA' NEI CONFRONTI DI TERZI CHE EFFETTUINO FORNITURE INERENTI L'ESERCIZIO DELL'ATTIVITA' SOCIALE; LOCARE CASSETTE DI SICUREZZA, APRIRLE E DISPORRE DEL LORO CONTENUTO. ----- CON VERBALE DEL 18/09/2009 SONO STATI ATTRIBUITI I PIU' AMPI POTERI DI ORDINARIA E STRAORDINARIA AMMINISTRAZIONE DA ESERCITASI IN VIA DISGIUNTIVA, IN NOME E PER CONTO DELLA SOCIETA', SENZA LIMITAZIONE ALCUNA (FATTO SALVO QUANTO DELIBERATO SULLA BASE DEL SECONDO PUNTO ALL'ORDINE DEL GIORNO) E CHE A SOLO TITOLO ESEMPLIFICATIVO SI INDICANO NEI SEGUENTI: - TENERE E FIRMARE LA CORRISPONDENZA DELLA SOCIETA' ED OGNI ALTRO DOCUMENTO SOCIALE, FACENDO PRECEDERE AL PROPRIO NOME LA DENOMINAZIONE DELLA SOCIETA' E LA PROPRIA QUALIFICA; - ASSUMERE E CONCEDERE APPALTI PER L'ESECUZIONE DI LAVORI E SOMMINISTRAZIONI DI OGNI GENERE, STIPULANDO I RELATIVI CONTRATTI, CONCORRENDO SE DEL CASO A PROCEDERE D'ASTA PUBBLICA E PRIVATA, NOMINANDO SE OCCORRE MANDATARI SPECIALI PER PARTECIPARE ALLE RELATIVE GARE, INCANTI O LICITAZIONI E NEGOZIARE, MODIFICARE, SOTTOSCRIVERE E RISOLVERE QUALSIASI ACCORDO E DOCUMENTO A CIO' CONNESSO; - NEGOZIARE, SOTTOSCRIVERE, MODIFICARE E RISOLVERE QUALSIASI CONTRATTO RELATIVO ALL'ATTIVITA' DI NATURA ORDINARIA DELLA SOCIETA', IVI INCLUSI I CONTRATTI DI ASSICURAZIONE, DI PUBBLICITA', DI RAPPRESENTANZA, DI COMMISSIONE, DI FORNITURA E DI APPALTO ANCHE CON PUBBLICHE AMMINISTRAZIONI; - NEGOZIARE, SOTTOSCRIVERE, MODIFICARE, E RISOLVERE CONTRATTI DI ACQUISTO, PERMUTA E VENDITA DI MATERIALI, PRODOTTI, MACCHINARI ED IN GENERE QUALSIASI ALTRO CONTRATTO AVENTE AD OGGETTO BENI MOBILI, IMPEGNANDO LA SOCIETA' PER TUTTI I DIRITTI E LE OBBLIGAZIONI CHE POSSONO DERIVARNE; - COSTITUIRE VINCOLI PIGNORATIZI E IPOTECARI E RILASCIARE OGNI ALTRO TIPO DI GARANZIA (INCLUDE GARANZIE DI FIRMA E FIDEIUSSIONI ANCHE NELL'INTERESSE DI SOCIETA' CONTROLLATE E/O COLLEGATE); - RICEVERE E COSTITUIRE, RESTITUIRE E RITIRARE DEPOSITI DI SOMME IN DANARO, TITOLI E STRUMENTI FINANZIARI FINALIZZATI ALLA COSTITUZIONE DI DEPOSITI TITOLI, IN CUSTODIA E/O IN AMMINISTRAZIONE, GARANZIE, RILASCIANDO E RICEVENDO LE RELATIVE QUIETANZE; - NEGOZIARE, SOTTOSCRIVERE, MODIFICARE E RISOLVERE QUALSIASI CONTRATTO RELATIVO ALLA COMPRANDITA DI BENI IMMOBILI NONCHE' ALLA GESTIONE ORDINARIA DEI BENI IMMOBILI DELLA SOCIETA' IVI INCLUSI - SENZA CHE CIO' COSTITUISCA UNA LIMITAZIONE - CONTRATTI AVENTI AD OGGETTO LA CONCESSIONE IN LOCAZIONE A TERZI DI BENI IMMOBILI DELLA SOCIETA', CONTRATTI D'AFFITTO DI RAMO D'AZIENDA, CONTRATTI DI GESTIONE, DI MANUTENZIONE, DI FORNITURA DI SERVIZI (IVI COMPRESI SERVIZI PROFESSIONALI); - PROVVEDERE PER CONTO, IN NOME E NELL'INTERESSE DELLA SOCIETA' ALLA RISCOSSIONE, ALLO SVINCOLO ED AL RITIRO DI TUTTE LE SOMME E DI TUTTI I VALORI CHE SIANO PER QUALSIASI CAUSALE O TITOLO DOVUTI ALLA MEDESIMA DA CHICCHESSIA, COSI' DALLE AMMINISTRAZIONI DELLO STATO, DAI COMUNI E PROVINCE, DALLA CASSA DEPOSITI E PRESTITI DELLE TESORERIE PROVINCIALI DELLO STATO, DELL'AGENZIA DELLE ENTRATE, DAI CONSORZI ED ISTITUTI DI CREDITO; EMETTERE E, QUINDI INCASSARE LE SOMME OGGETTO DEI MANDATI CHE SIANO GIA' STATI EMESSI O CHE SARANNO DA EMETTERSI IN FUTURO, SENZA LIMITAZIONE DI TEMPO, A FAVORE DELLA SOCIETA' IN RELAZIONE A QUALSIASI SOMMA PER CAPITALE O INTERESSI CHE A QUESTA SIA DOVUTA DALLE PREDETTE AMMINISTRAZIONI E DAI SUINDICATI UFFICI E ISTITUTI, SIA IN LIQUIDAZIONE DEI DEPOSITI FATTI DALLA SOCIETA' MEDESIMA, SIA PER QUALSIASI ALTRA CAUSALE O TITOLO, RILASCIARE A NOME DELLA SOCIETA' LE CORRISPONDENZE DICHIARAZIONI DI QUIETANZA E DI SCARICO ED IN GENERE TUTTE QUELLE DICHIARAZIONI CHE POTRANNO ESSERE RICHIESTE IN OCCASIONE DELL'ESPLETAMENTO DELLE SINGOLE PRATICHE, COMPRESA QUELLA DI ESONERO DEI SUINDICATI UFFICI, AMMINISTRAZIONI ED ISTITUTI DA OGNI RESPONSABILITA' AL RIGUARDO; - RAPPRESENTARE LA SOCIETA' DAVANTI A QUALSIASI AUTORITA' GOVERNATIVA, MINISTERIALE, ALLE REGIONI, PROVINCE, COMUNI, AUTORITA' PUBBLICHE, ITALIANE ED ESTERE, INTERNAZIONALI E SOPRANAZIONALI, E NEI CONFRONTI DI ASSOCIAZIONI, CONSORZI, SOCIETA', FONDAZIONI, E PERSONE FISICHE; - SOTTOSCRIVERE E DEPOSITARE PRESSO LE AUTORITA' COMPETENTI O ENTI GOVERNATIVI, DICHIARAZIONI (IVI INCLUSE LE DICHIARAZIONI FISCALI), PETIZIONI, RECLAMI E RICORSI ED, IN PARTICOLARE, DEPOSITARE OGNI TIPO DI DOCUMENTI PRESSO LA BANCA D'ITALIA, L'AGENZIA DELLE DOGANE, ED OGNI ALTRO ENTE PUBBLICO O PRIVATO; - EFFETTUARE DEPOSITI PRESSO IL REGISTRO IMPRESE E LA CAMERA DI COMMERCIO; - RAPPRESENTARE LA SOCIETA' DAVANTI A QUALSIASI AUTORITA' GIUDIZIARIA, AMMINISTRATIVA, FISCALE ORDINARIA E SPECIALE, IN QUALUNQUE PROCEDURA, IN QUALUNQUE GRADO E SEDE, E QUINDI ANCHE AVANTI IL CONSIGLIO DI STATO, LA CASSAZIONE, CON POTERI DI SOTTOSCRIVERE ISTANZE, RICORSI PER QUALSIASI OGGETTO PROPONENDO E SOSTENENDO AZIONI COSI' AMMINISTRATIVE QUANTO GIUDIZIARIE, DI COGNIZIONE, ESECUZIONE ED ANCHE PROCEDURE DI FALLIMENTO, DI CONCORDATO, DI MORATORIA, ADDIVENENDO ALLE FORMALITA' RELATIVE E QUINDI ANCHE AL RILASCIO DI PROCURE, MANDATI SPECIALI AD AVVOCATI, PROCURATORI, GENERALI E ALLE LITI; - TRANSIGERE QUALSIASI VERTENZA, ACCETTARE E RESPINGERE PROPOSTE DI CONCORDATO, DEFINIRE E COMPROMETTERE IN ARBITRI ANCHE AMICHEVOLI COMPOSITORI QUALSIASI VERTENZA SIA IN BASE A CLAUSOLA COMPROMISSORIA SIA IN BASE A SEPARATI ATTI DI COMPROMESSO, NOMINANDO ARBITRI E PROVVEDENDO A TUTTE LE FORMALITA' INERENTI E RELATIVE CONSEGUENZE IN GIUDIZI ARBITRALI; CIO', NEI LIMITI DEI POTERI QUI CONFERITI; - DEFERIRE E RIFERIRE GIURAMENTI, DEFERIRE E RISPONDERE AD INTERROGATORI O INTERPELLI ANCHE IN MATERIA DI FALSO CIVILE, COSTITUIRSI PARTE CIVILE IN PROCESSI PENALI ED ELEGGERE DOMICILIO; - ASSUMERE, SOSPENDERE, LICENZIARE E VARIARE LE CONDIZIONI INERENTI AL RAPPORTO DEL LAVORO DEL PERSONALE; - RAPPRESENTARE LA SOCIETA' AVANTI LE ORGANIZZAZIONI DI CATEGORIA E SINDACATI PRESSO QUALSIASI ISTITUZIONE, ASSOCIAZIONE E CONSORZIO; - RITIRARE VALORI, PLICHI, PACCHI, LETTERE RACCOMANDATE ED ASSICURATE, NONCHE' VAGLIA POSTALI ORDINARI E TELEGRAFICI, PRESSO GLI UFFICI POSTALI E TELEGRAFICI; - COMPIERE QUALSIASI ATTO ED OPERAZIONE PRESSO GLI UFFICI FERROVIARI, DOGANALI, POSTELEGRAFONICI ED IN GENERE PRESSO QUALSIASI UFFICIO PUBBLICO E PRIVATO DI TRASPORTO, CON FACOLTA' DI RILASCIARE LE DEBITE QUIETANZE DI LIBERAZIONE, DICHIARAZIONI DI SCARICO E CONSENTIRE VINCOLI E SVINCOLI; - SOTTOSCRIVERE RICHIESTE DI NOTIZIE, INFORMAZIONI, E DOCUMENTI, RICHIESTE DI CERTIFICATI ED ATTESTAZIONI AD ENTI PUBBLICI, RICHIESTE DI CHIARIMENTI E SOLLECITI DI OFFERTE PER FORNITORI; - NEGOZIARE, MODIFICARE, SOTTOSCRIVERE E RISOLVERE QUALSIASI CONTRATTO O CONVENZIONE AVENTE PER OGGETTO OPERE DELL'INGEGNO, MARCHI E BREVETTI E MODELLI ED ALTRE OPERE ANALOGHE, NONCHE' PRESENTARE ISTANZA DI OTTENIMENTO DI MARCHI E BREVETTI, DEPOSITARE DOMANDE DI ESTENSIONE E DOCUMENTI AGGIUNTIVI; - COMPIERE, IN FAVORE DELLA SOCIETA', OPERAZIONI DI SCONTI CAMBIARI DI EFFETTI A FIRMA DI TERZI, GIRARE E QUIETANZARE ASSEGNI BANCARI, VAGLIA CAMBIARI, FIDI DI CREDITO, CAMBIALI, VAGLIA POSTALI PAGABILI PRESSO AZIENDE DI CREDITO, UFFICI POSTALI E TELEGRAFICI ED IN GENERE PRESSO QUALSIASI PERSONA FISICA O GIURIDICA, RILASCIARE E ACCETTARE POLIZZE DI CARICO, LETTERE DI IMBARCO E FEDI DI DEPOSITO; - ACQUISTARE E CEDERE STRUMENTI FINANZIARI E CREDITI; - GESTIRE E SVILUPPARE LE PRATICHE IN PRE-CONTENZIOSO E CONTENZIOSO; - RILASCIARE E REVOCARE MANDATI AD LITES AD AVVOCATI E PROCURATORI E AD NEGOTIA A DIPENDENTI DELLA SOCIETA' O A TERZI PER SINGOLI O PIU' ATTI DI OPERAZIONI NELL'AMBITO DEI POTERI SPETTANTI AD ESSO PROCURATORE; - SOTTOSCRIVERE LETTERE DI ACCREDITAMENTO ED ADEBITAMENTO IN CONTO CORRENTE ED ESTRATTI PERIODICI DI CONTO CORRENTE AI DIPENDENTI DELLA SOCIETA' PER SOMME DEPOSITATE PRESSO LA STESSA; - CONTRARRE FIDI CON QUALUNQUE ISTITUTO BANCARIO E PER QUALSIVOGLIA IMPORTO; - EFFETTUARE OPERAZIONI BANCARIE DI OGNI TIPO (TRA CUI, A TITOLO ESEMPLIFICATIVO, ORDINARE BONIFICI ED EMETTERE ASSEGNI BANCARI) SUI CONTI CORRENTI INTESTATI ALLA SOCIETA' SENZA LIMITI DI AMMONTARE, ANCHE TRAMITE DELEGA A TERZI (IVI INCLUSI, SENZA LIMITAZIONI, L'APERTURA E LA CHIUSURA DI CONTI CORRENTI BANCARI, LA RICHIESTA ED IL RITIRO DI LIBRETTI DI ASSEGNI DA EMETTERE A VALERE SUL CONTO BANCARIO, LA SOTTOSCRIZIONE E LA RISOLUZIONE DI CONTRATTI DI AFFITTO DI CASSETTE DI SICUREZZA, NONCHE' L'APERTURA DI TALI CASSETTE E LA RIMOZIONE DEI RELATIVI CONTENUTI); - GIRARE, NEGOZIARE ED INCASSARE ASSEGNI, VAGLIA E CAMBIALI ALL'ORDINE DELLA SOCIETA', ANCHE TRAMITE DELEGA A TERZI; SUL SECONDO PUNTO ALL'ORDINE DEL GIORNO IL SEGRETARIO, PROPONE DI CONFERIRE AL SIG. DI BARTOLO LORENZO FRANCESCO IN VIA ESCLUSIVA I SEGUENTI POTERI, IN NOME E PER CONTO DELLA SOCIETA': - COORDINARE LE ATTIVITA' E LE PROCEDURE RELATIVE AL SERVIZIO DI PREVENZIONE E PROTEZIONE EX D.LGS. 626/1994 E D.LGS. 81/2008 (CD. NUOVO TESTO UNICO SULLA SICUREZZA SUL LAVORO) ED ALL'IGIENE E SICUREZZA SUL LAVORO IN GENERE, IVI COMPRESI LE ATTIVITA' DI CONTROLLO IN CASO DI APPALTO, SUBAPPALTO, SUB-FORNITURA E/O COMMITTENZA, COSI' CHE LA SOCIETA' ESERCITI LA PROPRIA ATTIVITA' IN CONFORMITA' ALLE NORMATIVE SOPRAINDICATE E SUCCESSIVE MODIFICHE/INTEGRAZIONI; - ORGANIZZARE TUTTI QUEI PRESIDI (STUDIO, IMPLEMENTAZIONE E VERIFICA DELLA STESSA) CHE GARANTISCANO ALLA SOCIETA' L'ESERCIZIO DELLA PROPRIA ATTIVITA' NEL PIENO RISPETTO DELLA NORMATIVA IN MATERIA DI APPALTI (PUBBLICI/PRIVATI) CON SPECIFICO RIFERIMENTO ALLE MODALITA' DI ACQUISIZIONE/ESECUZIONE DEGLI APPALTI/SUBAPPALTI/FORNITURE E FORNITURE IN OPERA E RELATIVE PROCEDURE AUTORIZZATIVE CON I COMMITTENTI ED ENTI PUBBLICI E PRIVATI COMPETENTI. CIO' ANCHE PER QUANTO CONCERNE I RAPPORTI TRA LA SOCIETA' ED EVENTUALI TERZI FORNITORI/ASSOCIATI IN ATI E/O TERZI SUBAPPALTATORI INSTAURATI NELL'AMBITO DEI SUDDETTI APPALTI/SUBAPPALTI/FORNITURE E FORNITURE IN OPERA; - ORGANIZZARE TUTTI QUEI PRESIDI (STUDIO, IMPLEMENTAZIONE E VERIFICA DELLA STESSA) CHE GARANTISCANO ALLA SOCIETA' L'ESERCIZIO DELLA PROPRIA ATTIVITA' NEL PIENO RISPETTO DELLA NORMATIVA IN MATERIA AMBIENTALE E DI SMALTIMENTO DEI RIFIUTI; - ORGANIZZARE TUTTI QUEI PRESIDI (STUDIO, IMPLEMENTAZIONE E VERIFICA DELLA STESSA) CHE GARANTISCANO ALLA SOCIETA' L'ESERCIZIO DELLA PROPRIA ATTIVITA' NEL PIENO RISPETTO DELLA NORMATIVA IN MATERIA DI PREVENZIONE ANTINCENDIO; - GESTIRE LE SCRITTURE E GLI ADEMPIMENTI OBBLIGATORI RELATIVI AL PERSONALE DIPENDENTE ED AI COLLABORATORI DI OGNI TIPO E DEI RELATIVI OBBLIGHI E COMUNICAZIONI VERSO GLI ENTI PREVIDENZIALI E ASSICURATIVI E LA P. A. IN GENERE; - RILASCIARE ESTRATTI DEL LIBRO UNICO DEL LAVORO E ATTESTAZIONI RIGUARDANTI IL PERSONALE SIA PER GLI ENTI PREVIDENZIALI, ASSICURATIVI O MUTUALISTICI, SIA PER ALTRI ENTI O PRIVATI, CURANDO L'OSSERVANZA DEGLI ADEMPIMENTI A CUI LA SOCIETA' E' TENUTA QUALE SOSTITUTO D'IMPOSTA CON FACOLTA', FRA L'ALTRO, DI SOTTOSCRIVERE, AI FINI DI TALI ADEMPIMENTI, DICHIARAZIONI ED ATTESTAZIONI E QUALSIVOGLIA ATTO O CERTIFICATO; - GESTIRE ADEMPIMENTI FISCALI/TRIBUTARI IN GENERALE E LA TENUTA DELLA CONTABILITA', DELLA PRIMA NOTA, DELL'IVA E DI TUTTE LE SCRITTURE CONTABILI, VERIFICANDO CHE LA SOCIETA' ESERCITI LA PROPRIA ATTIVITA' NEL PIENO RISPETTO DELLA NORMATIVA FISCALE/TRIBUTARIA APPLICABILE; - GESTIRE GLI ARCHIVI (ANCHE INFORMATICI) DELLE TELECOMUNICAZIONI E RELATIVA SICUREZZA, NONCHE' GESTIRE I RAPPORTI ESTERNI PER LE ATTIVITA' SOPRA INDICATE, COSI' CHE LA SOCIETA' ESERCITI LA PROPRIA ATTIVITA' IN CONFORMITA', INTER ALIA, AL CD. CODICE DELLA PRIVACY, D. LGS. 196/2003 E SUCCESSIVE MODIFICHE/INTEGRAZIONI; - ORGANIZZARE (STUDIO, IMPLEMENTAZIONE E VERIFICA DELLA STESSA) MISURE DI SICUREZZA E DI CONTROLLO E REDIGERE I

Cariche in altre società - DI BARTOLO LORENZO FRANCESCO (RAPPRESENTANTE DELL'IMPRESA)



COIVER CONTRACT SRL

Natura Giuridica: Società A Responsabilità Limitata
Codice Fiscale: 12965720159
Partita Iva: 12965720159 **CCIAA/REA:** MI 1602063
Data costituzione: 01/02/2000
Stato attività: Attiva
Sede amministrativa: VIA ANGELO BIZZOZZERO 93, 20032, CORMANO (MI)
Sede legale: VIA ANGELO BIZZOZZERO 93, 20032, CORMANO (MI)
ATECO 2007: 4333 - Rivestimento Di Pavimenti E Di Muri

Consigliere
Nominato con atto del: 27/10/2006
Durata Carica: Fino Alla Revoca

Presidente Consiglio Amministrazione
Nominato con atto del: 27/10/2006
Durata Carica: Fino Alla Revoca



COIVER COIBENTAZIONI TERMOACUSTICHE SRL

Natura Giuridica: Società A Responsabilità Limitata
Codice Fiscale: 12965710150
Partita Iva: 12965710150 **CCIAA/REA:** MI 1601795
Data costituzione: 01/02/2000
Stato attività: Attiva
Sede amministrativa: VIA ANGELO BIZZOZZERO 93, 20032, CORMANO (MI)
Sede legale: VIA ANGELO BIZZOZZERO 93, 20032, CORMANO (MI)
Firma depositata

Presidente Consiglio Amministrazione
Nominato con atto del: 27/10/2006
Durata Carica: Fino Alla Revoca

Consigliere
Nominato con atto del: 27/10/2006
Data presentazione carica: 03/11/2006
Durata Carica: Fino Alla Revoca



COIVER CONTRACT CENTRO SRL

Natura Giuridica: Società A Responsabilità Limitata
Codice Fiscale: 05691440969
Partita Iva: 05691440969 **CCIAA/REA:** MI 1840955
Data costituzione: 10/04/2007
Stato attività: Attiva
Sede amministrativa: VIA VITO GIUSEPPE GALATI 14, 00155, ROMA (RM)
Sede legale: VIA ANGELO BIZZOZZERO 93, 20032, CORMANO (MI)
ATECO 2007: 4332 - Posa In Opera Di Casseforti Ed Infissi

Presidente Consiglio Amministrazione
Nominato con atto del: 22/03/2007
Data presentazione carica: 29/03/2007
Durata Carica: Fino Alla Revoca

Consigliere
Nominato con atto del: 22/03/2007
Durata Carica: Fino Alla Revoca



C.M.S. SRL

Natura Giuridica: Società A Responsabilità Limitata
Codice Fiscale: 13439340152
Partita Iva: 13439340152 **CCIAA/REA:** MI 1652257
Data costituzione: 02/07/2001
Stato attività: Attiva
Sede amministrativa: VIA ANGELO BIZZOZZERO 93, 20032, CORMANO (MI)
Sede legale: VIA ANGELO BIZZOZZERO 93, 20032, CORMANO (MI)
Firma depositata
ATECO 2007: 692014 - Attività Svolta Dai Centri Di Assistenza Fiscale (Caf)

Consigliere
Nominato con atto del: 29/12/2003
Data presentazione carica: 12/03/2004
Durata Carica: Fino Alla Revoca



HOLDING C 2006 SRL

Natura Giuridica: Società A Responsabilità Limitata
Codice Fiscale: 05455930965

Presidente
Nominato con atto del: 13/10/2006

CCIAA/REA: MI 1823015
Data costituzione: 04/12/2006
Stato attività: Attiva
Sede amministrativa: CORSO SEMPIONE 15/A, 20145, MILANO (MI)
Sede legale: CORSO SEMPIONE 15/A, 20145, MILANO (MI)
ATECO 2007: 702 - Attivita' Di Consulenza Gestionale

Presidente Consiglio Amministrazione
Nominato con atto del: 13/10/2006
Durata Carica: Fino Alla Revoca

Consigliere
Nominato con atto del: 13/10/2006
Durata Carica: Fino Alla Revoca

 **FERLEGNO SRL**

Natura Giuridica: Societa' A Responsabilita' Limitata
Codice Fiscale: 00628430159
Partita Iva: 00628430159 **CCIAA/REA:** MI 692378
Data costituzione: 20/02/1979
Stato attività: Attiva
Sede amministrativa: VIA ANGELO BIZZOZZERO 95, 20032, CORMANO (MI)
Sede legale: VIA ANGELO BIZZOZZERO 95, 20032, CORMANO (MI)
ATECO 2007: 2511 - Fabbricazione Di Strutture Metalliche E Parti Assemblate Di Strutture

Consigliere
Nominato con atto del: 28/04/2006
Data presentazione carica: 25/05/2006
Durata Carica: Fino Alla Revoca

Presidente Consiglio Amministrazione
Nominato con atto del: 28/04/2006
Data presentazione carica: 25/05/2006
Durata Carica: Fino Alla Revoca

 **CC HOLDING 2010 SRL**

Natura Giuridica: Societa' A Responsabilita' Limitata
Codice Fiscale: 07238040963
Partita Iva: 07238040963 **CCIAA/REA:** MI 1946000
Data costituzione: 20/12/2010
Stato attività: Attiva
Sede amministrativa: CORSO SEMPIONE 15, 20145, MILANO (MI)
Sede legale: CORSO SEMPIONE 15, 20145, MILANO (MI)
ATECO 2007: 702 - Attivita' Di Consulenza Gestionale

Presidente
Nominato con atto del: 10/12/2010

 **COIVER CLADDING SRL**

Natura Giuridica: Societa' A Responsabilita' Limitata
Codice Fiscale: 06440260963
Partita Iva: 06440260963 **CCIAA/REA:** MI 1893089
Data costituzione: 01/04/2009
Stato attività: Attiva
Sede amministrativa: VIA ANGELO BIZZOZZERO 93, 20032, CORMANO (MI)
Sede legale: VIA ANGELO BIZZOZZERO 93, 20032, CORMANO (MI)
ATECO 2007: 2312 - Lavorazione E Trasformazione Del Vetro Piano

Presidente Consiglio Amministrazione
Nominato con atto del: 21/04/2009
Durata Carica: Fino Alla Revoca

Consigliere
Nominato con atto del: 21/04/2009
Durata Carica: Fino Alla Revoca

 **ACQUANOVA SRL**

Natura Giuridica: Societa' A Responsabilita' Limitata Con Unico Socio
Codice Fiscale: 03516130154
Partita Iva: 03516130154 **CCIAA/REA:** MI 959378
Data costituzione: 02/03/1977
Stato attività: Attiva
Sede amministrativa: CORSO SEMPIONE 15/A, 20145, MILANO (MI)
Sede legale: CORSO SEMPIONE 15/A, 20145, MILANO (MI)
ATECO 2007: 682001 - Locazione Immobiliare Di Beni Propri O In Leasing (Affitto)

Presidente Consiglio Amministrazione
Nominato con atto del: 27/10/2006
Data presentazione carica: 03/11/2006
Durata Carica: Fino Alla Revoca

Consigliere
Nominato con atto del: 27/10/2006
Durata Carica: Fino Alla Revoca

 **PRAESIDIA SRL**

Natura Giuridica: Societa' A Responsabilita' Limitata
Codice Fiscale: 13439320154
Partita Iva: 13439320154 **CCIAA/REA:** MI 1652255
Data costituzione: 12/03/2004
Stato attivita': Attiva
Sede amministrativa: CORSO SEMPIONE 15/A, 20145, MILANO (MI)
Sede legale: CORSO SEMPIONE 15/A, 20145, MILANO (MI)
ATECO 2007: 467329 - Commercio All'Ingrosso Di Altri Materiali Da Costruzione

Cariche cessate

Consigliere
Nominato con atto del: 26/09/2008
Durata Carica: Fino Alla Revoca
Data Termine: 12/02/2016

Presidente Consiglio Amministrazione
Nominato con atto del: 26/09/2008
Durata Carica: Fino Alla Revoca
Data Termine: 12/02/2016



HOLDING S 2006 SRL

Natura Giuridica: Societa' A Responsabilita' Limitata
Codice Fiscale: 05455920966
Partita Iva: 05455920966 **CCIAA/REA:** MI 1822982
Data costituzione: 13/10/2006
Stato attivita': Attiva
Sede amministrativa: CORSO SEMPIONE 15/A, 20145, MILANO (MI)
Sede legale: CORSO SEMPIONE 15/A, 20145, MILANO (MI)
ATECO 2007: 64993 - Attivita' Di Merchant Bank

Consigliere
Nominato con atto del: 09/01/2016
Durata Carica: Fino Alla Revoca

Presidente
Nominato con atto del: 13/10/2006

Presidente Consiglio Amministrazione
Nominato con atto del: 09/01/2016
Durata Carica: Fino Alla Revoca

Cariche cessate

Amministratore Unico
Nominato con atto del: 13/11/2015
Data presentazione carica: 11/12/2015
Durata Carica: Fino Alla Revoca
Data Termine: 14/01/2016



MAC 10 SRL

Natura Giuridica: Societa' A Responsabilita' Limitata
Codice Fiscale: 06747950969
Partita Iva: 06747950969 **CCIAA/REA:** MI 1912688
Data costituzione: 05/05/2010
Stato attivita': Attiva
Sede amministrativa: VIA GIOVANNI NICOTERA 9, 20161, MILANO (MI)
Sede legale: VIA GIOVANNI NICOTERA 9, 20161, MILANO (MI)
ATECO 2007: 551 - Alberghi E Strutture Simili

Cariche cessate

Presidente Consiglio Amministrazione
Nominato con atto del: 07/05/2010
Durata Carica: Fino Alla Revoca
Data Termine: 08/07/2014

Consigliere
Nominato con atto del: 07/05/2010
Data presentazione carica: 01/06/2010
Durata Carica: Fino Alla Revoca
Data Termine: 08/07/2014



FLENG SRL

Natura Giuridica: Societa' A Responsabilita' Limitata
Codice Fiscale: 05352660962
CCIAA/REA: MI 1815188
Data costituzione: 27/10/2006
Stato attivita': Inattiva
Sede amministrativa: VIA MACEDONIO MELLONI 8, 20129, MILANO (MI)
Sede legale: VIA MACEDONIO MELLONI 8, 20129, MILANO (MI)
ATECO 2007: 642 - Attivita' Delle Societa' Di Partecipazione (Holding)

Amministratore Unico
Nominato con atto del: 21/06/2006



MARCHI MILANI COIVER SOC CONSORTILE A RL

Natura Giuridica: Societa' Consortile A Responsabilita'

Consigliere

Limitata

Codice Fiscale: 03212721207

Partita Iva: 03212721207 **CCIAA/REA:** BO 500871

Data costituzione: 28/05/2012

Stato attività: In chiusura **Dal:** 27/05/2012

Sede amministrativa: VIA PIZZOLI P. 11, 40012, CALDERARA DI RENO (BO)

Sede legale: VIA PIZZOLI P. 11, 40012, CALDERARA DI RENO (BO)

ATECO 2007: 711 - Attivita' Degli Studi Di Architettura, Ingegneria Ed Altri Studi Tecnici

Nominato con atto del: 17/05/2012

Data presentazione carica: 23/05/2012

Durata Carica: Fino Alla Revoca



C.I.IM. COMPAGNIA INIZIATIVE IMMOBILIARI SRL

Natura Giuridica: Societa' A Responsabilita' Limitata

Codice Fiscale: 12190630157

Partita Iva: 12190630157 **CCIAA/REA:** MI 1535409

Data costituzione: 29/09/1997

Stato attività: Cessata **In data:** 31/12/2015 **Dal:** 25/12/2011

Sede amministrativa: VIA ANGELO BIZZOZZERO 93, 20032, CORMANO (MI)

Sede legale: VIA ANGELO BIZZOZZERO 93, 20032, CORMANO (MI)

Causale cessazione: Fusione Mediante Incorporazione In Altra Societa'

ATECO 2007: 6832 - Amministrazione Di Condomini E Gestione Di Beni Immobili Per Conto Terzi

Cariche ricoperte al momento della cancellazione dell'impresa

Presidente Consiglio Amministrazione

Nominato con atto del: 20/07/2015

Data presentazione carica: 22/07/2015

Durata Carica: Fino Alla Revoca

Data Termine: 31/12/2015

Consigliere

Nominato con atto del: 20/07/2015

Data presentazione carica: 22/07/2015

Durata Carica: Fino Alla Revoca

Data Termine: 31/12/2015



DIPA 2005 SRL

Natura Giuridica: Societa' A Responsabilita' Limitata

Codice Fiscale: 04718040969

Partita Iva: 04718040969 **CCIAA/REA:** MI 1767076

Data costituzione: 04/12/2006

Stato attività: Cessata **In data:** 24/02/2014

Sede amministrativa: CORSO SEMPIONE 15/A, 20145, MILANO (MI)

Sede legale: CORSO SEMPIONE 15/A, 20145, MILANO (MI)

Causale cessazione: Cancellazione Dal Registro Delle Imprese

Cariche cessate

Consigliere

Nominato con atto del: 01/02/2008

Data Termine: 19/08/2011



DI BARTOLO GIANMARIA LORENZO

Codice Fiscale: DBRGMR73M26A940I

Nato il: 26/08/1973 **a:** BOLLATE (MI)

Indirizzo di residenza: VIA GIUSEPPE DI VITTORIO 22, 20026, NOVATE MILANESE (MI)

Domicilio fiscale: VIA LUIGI CANONICA 5, 20154, MILANO (MI) , IT

Consigliere

Nominato con atto del: 08/11/2006

Data presentazione carica: 14/11/2006

Durata Carica: Fino Alla Revoca

Poteri - DI BARTOLO GIANMARIA LORENZO

Consigliere

CON VERBALE DI CONSIGLIO DEL 12/12/2006 VENGONO CONFERITI I SEGUENTI POTERI: IL CONSIGLIO DI AMMINISTRAZIONE CONFERISCE CON FIRMA DISGIUNTA I POTERI DI ORDINARIA E STRAORDINARIA AMMINISTRAZIONE INOLTRE TUTTI I PIU' AMPI POTERI DI ORDINARIA AMMINISTRAZIONE ED IN VIA ESEMPLIFICATIVA I SEGUENTI: TENERE E FIRMARE LA CORRISPONDENZA; ASSUMERE E LICENZIARE PERSONALE; ACQUISTARE, VENDERE E PERMUTARE I BENI COMMERCIALI O PRODOTTI DELLA SOCIETA'; ACQUISTARE COSE MOBILI IN GENERE; ACQUISTARE, VENDERE E PERMUTARE AUTOVEICOLI, FIRMANDO TUTTI I DOCUMENTI NECESSARI ED ESONERANDO I COMPETENTI CONSERVATORI DEI PUBBLICI REGISTRI AUTOMOBILISTICI DA OBBLIGHI E RESPONSABILITA'; EMETTERE NOTE E FATTURE; STIPULARE CONTRATTI DI LOCAZIONE, DI ASSICURAZIONE, DI PUBBLICITA', DI RAPPRESENTANZA, DI COMMISSIONE, DI FORNITURA E DI APPALTO ANCHE CON PUBBLICHE AMMINISTRAZIONI; ESIGERE CREDITI ED INCASSARE SOMME E QUANT'ALTRO DOVUTO ALLA SOCIETA' DA CHIUNQUE, IN PARTICOLARE RISCOUTERE VAGLIA POSTALI, TELEGRAFICI, BUONI, CHEQUE, I MANDATI ED ASSEGNI DI QUALUNQUE SPECIE E DI QUALSIASI AMMONTARE COMPRESI QUELLI DI QUALSIASI CASSA PUBBLICA E PRIVATA; RILASCIARE DI QUANTO RISCOSSO QUIETANZE E DISCARICHI NELLE FORME RICHIESTE; PROCEDERE A REVISIONI E LIQUIDAZIONI DEI CONTI; COMPIERE QUALSIASI ATTO ED OPERAZIONE PRESSO GLI UFFICI DEL DEBITO PUBBLICO, LA TESORERIA DELLO STATO, LA CASSA DEPOSITI E PRESTITI, LE DIREZIONI REGIONALI DELLE ENTRATE, NONCHE' PRESSO GLI UFFICI DISTRETTUALI DELLE IMPOSTE, GLI UFFICI DEL REGISTRO, GLI UFFICI IVA, LE DOGANE, LE COMPAGNIE DI ASSICURAZIONE, LE POSTE, I TELEGRAFI, I TELEFONI, LE FERROVIE DELLO STATO, LE COMPAGNIE DI TRASPORTO PER TERRA, MARE E CIELO, SIA STATALI CHE IN CONCESSIONE ED IN GENERALE RAPPRESENTARE LA SOCIETA' PRESSO QUALSIASI AMMINISTRAZIONE PUBBLICA E PRIVATA; RICEVERE E LIBERARE DEPOSITI ANCHE A TITOLI DI CAUZIONE; COSTITUIRE DEPOSITI ANCHE A TITOLI DI CAUZIONE; PROCEDERE AD ATTI ESECUTIVI ED ASSICURATIVI; SVOLGERE PRATICA ATTA ALL'OTTENIMENTO DI LICENZE AUTORIZZAZIONI E CONCESSIONI; RAPPRESENTARE LA SOCIETA' IN QUALSIASI PROCEDURA FALLIMENTARE E GIUDIZIARIA ED IN OGNI STADIO DI ESSE, NOMINANDO AVVOCATI E PROCURATORI ALLE LITI ANCHE PER GIUDIZI IN REVOCAZIONE E CASSAZIONE; RAPPRESENTARE LA SOCIETA' PRESSO: LE POSTE ED I TELEGRAFI, VERSANDO E PRELEVANDO DAI CONTI INTRATTENUTI DALLA SOCIETA', L'ISTITUTO DI EMISSIONE E BANCHE AGENTI PER LO STESSO, FIRMANDO E RITIRANDO PERMESSI PER OPERAZIONE ED ESPORTAZIONE, L'UFFICIO ITALIANO CAMBI, GLI ISTITUTI PREVIDENZIALI PER LE ASSICURAZIONI OBBLIGATORIE, GLI UFFICI REGIONALI, PROVINCIALI E COMUNALI ANCHE PER LE RICHIESTE DI LICENZE,

ADEMPIENDO A TUTTE LE FORMALITA' RICHIESTE DALLA LEGGE, SOTTOSCRIVENDO DENUNZIE, FIRMANDO E PRESENTANDO LICENZE, RICORSI E MEMORIE; APRIRE E CHIUDERE UNITA' LOCALI NOMINANDO E REVOCANDO INSTITORI; NOMINARE PROCURATORI SPECIALI PER DETERMINATI ATTI O CATEGORIE DI ATTI; RICEVERE AVALLI, FIDEISSIONI, GARANZIE IN FAVORE DI TERZI; GIRARE ALL'INCASSO ASSEGNI E TITOLI ALL'ORDINE; GIRARE PER LO SCONTO E L'INCASSO CAMBIALI E TRATTE RICEVUTE DALLA CLIENTELA; PROTESTARE E QUIETANZARE EFFETTI ED ALTRI TITOLI ALL'ORDINE; EMETTERE TRATTE SULLA CLIENTELA; APRIRE E CHIUDERE CONTI CORRENTI DELLA SOCIETA' PRESSO QUALSIASI BANCA OD ISTITUTO DI CREDITO, DEPOSITARE E RITIRARE SOMME, TITOLI E VALORI E DISPORRE DELGI ESTREMI MEDIANTE ASSEGNI ANCHE A FAVORE DI TERZI NEI LIMITI DELLE DISPONIBILITA' LIQUIDE O DELLE LINEE DI CREDITO CONCESSE ALLA SOCIETA'; FARE PAGAMENTI PER CONTO DELLA SOCIETA'; CONTRARRE FIDI CON QUALUNQUE ISTITUTO BANCARIO E PER QUALSIVOGLIA IMPORTO; OBBLIGARE CON CAMBIALI LA SOCIETA' NEI CONFRONTI DI TERZI CHE EFFETTUINO FORNITURE INERENTI L'ESERCIZIO DELL'ATTIVITA' SOCIALE; LOCARE CASSETTE DI SICUREZZA, APRIRLE E DISPORRE DEL LORO CONTENUTO. ----- CON VERBALE DI CONSIGLIO DEL 18/09/2009 SONO ATTRIBUITI I PIU' AMPI POTERI DI ORDINARIA E STRAORDINARIA AMMINISTRAZIONE DA ESERCITASI IN VIA DISGIUNTIVA, IN NOME E PER CONTO DELLA SOCIETA', SENZA LIMITAZIONE ALCUNA (FATTO SALVO QUANTO DELIBERATO SULLA BASE DEL SECONDO PUNTO ALL'ORDINE DEL GIORNO) E CHE A SOLO TITOLO ESEMPLIFICATIVO SI INDICANO NEI SEGUENTI: - TENERE E FIRMARE LA CORRISPONDENZA DELLA SOCIETA' ED OGNI ALTRO DOCUMENTO SOCIALE, FACENDO PRECEDERE AL PROPRIO NOME LA DENOMINAZIONE DELLA SOCIETA' E LA PROPRIA QUALIFICA; - ASSUMERE E CONCEDERE APPALTI PER L'ESECUZIONE DI LAVORI E SOMMINISTRAZIONI DI OGNI GENERE, STIPULANDO I RELATIVI CONTRATTI, CONCORRENDO SE DEL CASO A PROCEDURE D'ASTA PUBBLICA E PRIVATA, NOMINANDO SE OCCORRE MANDATARI SPECIALI PER PARTECIPARE ALLE RELATIVE GARE, INCANTI O LICITAZIONI E NEGOZIARE, MODIFICARE, SOTTOSCRIVERE E RISOLVERE QUALSIASI ACCORDO E DOCUMENTO A CIO' CONNESSO; - NEGOZIARE, SOTTOSCRIVERE, MODIFICARE E RISOLVERE QUALSIASI CONTRATTO RELATIVO ALL'ATTIVITA' DI NATURA ORDINARIA DELLA SOCIETA', IVI INCLUSI I CONTRATTI DI ASSICURAZIONE, DI PUBBLICITA', DI RAPPRESENTANZA, DI COMMISSIONE, DI FORNITURA E DI APPALTO ANCHE CON PUBBLICHE AMMINISTRAZIONI; - NEGOZIARE, SOTTOSCRIVERE, MODIFICARE, E RISOLVERE CONTRATTI DI ACQUISTO, PERMUTA E VENDITA DI MATERIALI, PRODOTTI, MACCHINARI ED IN GENERE QUALSIASI ALTRO CONTRATTO AVENTE AD OGGETTO BENI MOBILI, IMPEGNANDO LA SOCIETA' PER TUTTI I DIRITTI E LE OBBLIGAZIONI CHE POSSONO DERIVARNE; - COSTITUIRE VINCOLI PIGNORATIZI E IPOTECARI E RILASCIARE OGNI ALTRO TIPO DI GARANZIA (INCLUDE GARANZIE DI FIRMA E FIDEISSIONI ANCHE NELL'INTERESSE DI SOCIETA' CONTROLLATE E/O COLLEGATE); - RICEVERE E COSTITUIRE, RESTITUIRE E RITIRARE DEPOSITI DI SOMME IN DANARO, TITOLI E STRUMENTI FINANZIARI FINALIZZATI ALLA COSTITUZIONE DI DEPOSITI TITOLI, IN CUSTODIA E/O IN AMMINISTRAZIONE, GARANZIE, RILASCIANDO E RICEVENDO LE RELATIVE QUIETANZE; - NEGOZIARE, SOTTOSCRIVERE, MODIFICARE E RISOLVERE QUALSIASI CONTRATTO RELATIVO ALLA COMPRAVENDITA DI BENI IMMOBILI NONCHE' ALLA GESTIONE ORDINARIA DEI BENI IMMOBILI DELLA SOCIETA' IVI INCLUSI - SENZA CHE CIO' COSTITUISCA UNA LIMITAZIONE - CONTRATTI AVENTI AD OGGETTO LA CONCESSIONE IN LOCAZIONE A TERZI DI BENI IMMOBILI DELLA SOCIETA', CONTRATTI D'AFFITTO DI RAMO D'AZIENDA, CONTRATTI DI GESTIONE, DI MANUTENZIONE, DI FORNITURA DI SERVIZI (IVI COMPRESI SERVIZI PROFESSIONALI); - PROVVEDERE PER CONTO, IN NOME E NELL'INTERESSE DELLA SOCIETA' ALLA RISCOSSIONE, ALLO SVINCOLO ED AL RITIRO DI TUTTE LE SOMME E DI TUTTI I VALORI CHE SIANO PER QUALSIASI CAUSALE O TITOLO DOVUTI ALLA MEDESIMA DA CHICCHESSIA, COSI' DALLE AMMINISTRAZIONI DELLO STATO, DAI COMUNI E PROVINCE, DALLA CASSA DEPOSITI E PRESTITI DELLE TESORERIE PROVINCIALI DELLO STATO, DELL'AGENZIA DELLE ENTRATE, DAI CONSORZI ED ISTITUTI DI CREDITO; EMETTERE E, QUINDI INCASSARE LE SOMME OGGETTO DEI MANDATI CHE SIANO GIA' STATI EMESSI O CHE SARANNO DA EMETTERSI IN FUTURO, SENZA LIMITAZIONE DI TEMPO, A FAVORE DELLA SOCIETA' IN RELAZIONE A QUALSIASI SOMMA PER CAPITALE O INTERESSI CHE A QUESTA SIA DOVUTA DALLE PREDETTE AMMINISTRAZIONI E DAI SUINDICATI UFFICI E ISTITUTI, SIA IN LIQUIDAZIONE DEI DEPOSITI FATTI DALLA SOCIETA' MEDESIMA, SIA PER QUALSIASI ALTRA CAUSALE O TITOLO, RILASCIARE A NOME DELLA SOCIETA' LE CORRISPONDENTI DICHIARAZIONI DI QUIETANZA E DI SCARICO ED IN GENERE TUTTE QUELLE DICHIARAZIONI CHE POTRANNO ESSERE RICHIESTE IN OCCASIONE DELL'ESPLETAMENTO DELLE SINGOLE PRATICHE, COMPRESA QUELLA DI ESONERO DEI SUINDICATI UFFICI, AMMINISTRAZIONI ED ISTITUTI DA OGNI RESPONSABILITA' AL RIGUARDO; - RAPPRESENTARE LA SOCIETA' DAVANTI A QUALSIASI AUTORITA' GOVERNATIVA, MINISTERIALE, ALLE REGIONI, PROVINCE, COMUNI, AUTORITA' PUBLICHE, ITALIANE ED ESTERE, INTERNAZIONALI E SOPRANAZIONALI, E NEI CONFRONTI DI ASSOCIAZIONI, CONSORZI, SOCIETA', FONDAZIONI, E PERSONE FISICHE; - SOTTOSCRIVERE E DEPOSITARE PRESSO LE AUTORITA' COMPETENTI O ENTI GOVERNATIVI, DICHIARAZIONI (IVI INCLUSE LE DICHIARAZIONI FISCALI), PETIZIONI, RECLAMI E RICORSI ED, IN PARTICOLARE, DEPOSITARE OGNI TIPO DI DOCUMENTI PRESSO LA BANCA D'ITALIA, L'AGENZIA DELLE DOGANE, ED OGNI ALTRO ENTE PUBBLICO O PRIVATO; - EFFETTUARE DEPOSITI PRESSO IL REGISTRO IMPRESE E LA CAMERA DI COMMERCIO; - RAPPRESENTARE LA SOCIETA' DAVANTI A QUALSIASI AUTORITA' GIUDIZIARIA, AMMINISTRATIVA, FISCALE ORDINARIA E SPECIALE, IN QUALUNQUE PROCEDURA, IN QUALUNQUE GRADO E SEDE, E QUINDI ANCHE AVANTI IL CONSIGLIO DI STATO, LA CASSAZIONE, CON POTERI DI SOTTOSCRIVERE ISTANZE, RICORSI PER QUALSIASI OGGETTO PROPONENDO E SOSTENENDO AZIONI COSI' AMMINISTRATIVE QUANTO GIUDIZIARIE, DI COGNIZIONE, ESECUZIONE ED ANCHE PROCEDURE DI FALLIMENTO, DI CONCORDATO, DI MORATORIA, ADDIVENENDO ALLE FORMALITA' RELATIVE E QUINDI ANCHE AL RILASCIO DI PROCURE, MANDATI SPECIALI AD AVVOCATI, PROCURATORI, GENERALI E ALLE LITI; - TRANSIGERE QUALSIASI VERTENZA, ACCETTARE E RESPINGERE PROPOSTE DI CONCORDATO, DEFINIRE E COMPROMETTERE IN ARBITRI ANCHE AMICHEVOLI COMPOSITORI QUALSIASI VERTENZA SIA IN BASE A CLAUSOLA COMPROMISSORIA SIA IN BASE A SEPARATI ATTI DI COMPROMESSO, NOMINANDO ARBITRI E PROVVEDENDO A TUTTE LE FORMALITA' INERENTI E RELATIVE CONSEGUENZE IN GIUDIZI ARBITRALI; CIO', NEI LIMITI DEI POTERI QUI CONFERITI; - DEFERIRE E RIFERIRE GIURAMENTI, DEFERIRE E RISPONDERE AD INTERROGATORI O INTERPELLI ANCHE IN MATERIA DI FALSO CIVILE, COSTITUIRSI PARTE CIVILE IN PROCESSI PENALI ED ELEGGERE DOMICILIO; - ASSUMERE, SOSPENDERE, LICENZIARE E VARIARE LE CONDIZIONI INERENTI AL RAPPORTO DEL LAVORO DEL PERSONALE; - RAPPRESENTARE LA SOCIETA' AVANTI LE ORGANIZZAZIONI DI CATEGORIA E SINDACATI PRESSO QUALSIASI ISTITUZIONE, ASSOCIAZIONE E CONSORZIO; - RITIRARE VALORI, PLICHI, PACCHI, LETTERE RACCOMANDATE ED ASSICURATE, NONCHE' VAGLIA POSTALI ORDINARI E TELEGRAFICI, PRESSO GLI UFFICI POSTALI E TELEGRAFICI; - COMPIERE QUALSIASI ATTO ED OPERAZIONE PRESSO GLI UFFICI FERROVIARI, DOGANALI, POSTELEGRAFONICI ED IN GENERE PRESSO QUALSIASI UFFICIO PUBBLICO E PRIVATO DI TRASPORTO, CON FACOLTA' DI RILASCIARE LE DEBITE QUIETANZE DI LIBERAZIONE, DICHIARAZIONI DI SCARICO E CONSENTIRE VINCOLI E SVINCOLI; - SOTTOSCRIVERE RICHIESTE DI NOTIZIE, INFORMAZIONI, E DOCUMENTI, RICHIESTE DI CERTIFICATI ED ATTESTAZIONI AD ENTI PUBBLICI, RICHIESTE DI CHIARIMENTI E SOLLECITI DI OFFERTE PER FORNITORI; - NEGOZIARE, MODIFICARE, SOTTOSCRIVERE E RISOLVERE QUALSIASI CONTRATTO O CONVENZIONE AVENTE PER OGGETTO OPERE DELL'INGEGNO, MARCHI E BREVETTI E MODELLI ED ALTRE OPERE ANALOGHE, NONCHE' PRESENTARE ISTANZA DI OTTENIMENTO DI MARCHI E BREVETTI, DEPOSITARE DOMANDE DI ESTENSIONE E DOCUMENTI AGGIUNTIVI; - COMPIERE, IN FAVORE DELLA SOCIETA', OPERAZIONI DI SCONTI CAMBIARI DI EFFETTI A FIRMA DI TERZI, GIRARE E QUIETANZARE ASSEGNI BANCARI, VAGLIA CAMBIARI, FIDI DI CREDITO, CAMBIALI, VAGLIA POSTALI PAGABILI PRESSO AZIENDE DI CREDITO, UFFICI POSTALI E TELEGRAFICI ED IN GENERE PRESSO QUALSIASI PERSONA FISICA O GIURIDICA, RILASCIARE E ACCETTARE POLIZZE DI CARICO, LETTERE DI IMBARCO E FEDI DI DEPOSITO; - ACQUISTARE E CEDERE STRUMENTI FINANZIARI E CREDITI; - GESTIRE E SVILUPPARE LE PRATICHE IN PRE-CONTENZIOSO E CONTENZIOSO; - RILASCIARE E REVOCARE MANDATI AD LITES AD AVVOCATI E PROCURATORI E AD NEGOTIA A DIPENDENTI DELLA SOCIETA' O A TERZI PER SINGOLI O PIU' ATTI DI OPERAZIONI NELL'AMBITO DEI POTERI SPETTANTI AD ESSO PROCURATORE; - SOTTOSCRIVERE LETTERE DI ACCREDITAMENTO ED ADDEBITAMENTO IN CONTO CORRENTE ED ESTRATTI PERIODICI DI CONTO CORRENTE AI DIPENDENTI DELLA SOCIETA' PER SOMME DEPOSITATE PRESSO LA STESSA; - CONTRARRE FIDI CON QUALUNQUE ISTITUTO BANCARIO E PER QUALSIVOGLIA IMPORTO; - EFFETTUARE OPERAZIONI BANCARIE DI OGNI TIPO (TRA CUI, A TITOLO ESEMPLIFICATIVO, ORDINARE BONIFICI ED EMETTERE ASSEGNI BANCARI) SUI CONTI CORRENTI INTESTATI ALLA SOCIETA' SENZA LIMITI DI AMMONTARE, ANCHE TRAMITE DELEGA A TERZI (IVI INCLUSI, SENZA LIMITAZIONI, L'APERTURA E LA CHIUSURA DI CONTI CORRENTI BANCARI, LA RICHIESTA ED IL RITIRO DI LIBRETTI DI ASSEGNI DA EMETTERE A VALERE SUL CONTO BANCARIO, LA SOTTOSCRIZIONE E LA RISOLUZIONE DI CONTRATTI DI AFFITTO DI CASSETTE DI SICUREZZA, NONCHE' L'APERTURA DI TALI CASSETTE E LA RIMOZIONE DEI RELATIVI CONTENUTI); - GIRARE, NEGOZIARE ED INCASSARE ASSEGNI, VAGLIA E CAMBIALI ALL'ORDINE DELLA SOCIETA', ANCHE TRAMITE DELEGA A TERZI;

Cariche in altre società - DI BARTOLO GIANMARIA LORENZO



C.M.S. SRL

Natura Giuridica: Societa' A Responsabilita' Limitata

Codice Fiscale: 13439340152

Partita Iva: 13439340152 **CCIAA/REA:** MI 1652257

Data costituzione: 02/07/2001

Stato attività: Attiva

Sede amministrativa: VIA ANGELO BIZZOZZERO 93, 20032, CORMANO (MI)

Sede legale: VIA ANGELO BIZZOZZERO 93, 20032, CORMANO (MI)

Firma depositata

ATECO 2007: 692014 - Attivita' Svolta Dai Centri Di Assistenza Fiscale (Caf)

Consigliere

Nominato con atto del: 29/12/2003

Data presentazione carica: 12/03/2004

Durata Carica: Fino Alla Revoca

Presidente Consiglio Amministrazione

Nominato con atto del: 29/12/2003

Data presentazione carica: 12/03/2004

Durata Carica: Fino Alla Revoca



COIVER CONTRACT SRL

Natura Giuridica: Societa' A Responsabilita' Limitata
Codice Fiscale: 12965720159
Partita Iva: 12965720159 **CCIAA/REA:** MI 1602063
Data costituzione: 01/02/2000
Stato attivita': Attiva
Sede amministrativa: VIA ANGELO BIZZOZZERO 93, 20032, CORMANO (MI)
Sede legale: VIA ANGELO BIZZOZZERO 93, 20032, CORMANO (MI)
ATECO 2007: 4333 - Rivestimento Di Pavimenti E Di Muri

Procuratore Ad Negotia
Nominato con atto del: 03/11/2004
Durata Carica: A Tempo Indeterminato

Consigliere
Nominato con atto del: 27/10/2006
Durata Carica: Fino Alla Revoca



T.A.M. SRL SEMPLIFICATA

Natura Giuridica: Societa' A Responsabilita' Limitata
Codice Fiscale: 08467880962
Partita Iva: 08467880962 **CCIAA/REA:** MI 2028785
Data costituzione: 01/01/2014
Stato attivita': Attiva **Dal:** 11/01/2014
Sede amministrativa: VIA PODGORA 10, 20122, MILANO (MI)
Sede legale: VIA PODGORA 10, 20122, MILANO (MI)
ATECO 2007: 46499 - Commercio All'Ingrosso Di Vari Prodotti Di Consumo Non Alimentare Nca

Cariche cessate

Amministratore Unico
Nominato con atto del: 19/12/2013
Data presentazione carica: 07/01/2014
Durata Carica: Fino Alla Revoca
Data Termine: 17/09/2015



BIC TOWER SRL

Natura Giuridica: Societa' A Responsabilita' Limitata
Codice Fiscale: 08591950962
Partita Iva: 08591950962 **CCIAA/REA:** MI 2035738
Data costituzione: 07/10/2014
Stato attivita': Attiva **Dal:** 23/03/2014
Sede amministrativa: CORSO SEMPIONE 15/A, 20145, MILANO (MI)
Sede legale: CORSO SEMPIONE 15/A, 20145, MILANO (MI)
ATECO 2007: 682001 - Locazione Immobiliare Di Beni Propri O In Leasing (Affitto)

Amministratore Unico
Nominato con atto del: 17/03/2014
Data presentazione carica: 19/03/2014
Durata Carica: Fino Alla Revoca



HOLDING C 2006 SRL

Natura Giuridica: Societa' A Responsabilita' Limitata
Codice Fiscale: 05455930965
CCIAA/REA: MI 1823015
Data costituzione: 04/12/2006
Stato attivita': Attiva
Sede amministrativa: CORSO SEMPIONE 15/A, 20145, MILANO (MI)
Sede legale: CORSO SEMPIONE 15/A, 20145, MILANO (MI)
ATECO 2007: 702 - Attivita' Di Consulenza Gestionale

Consigliere
Nominato con atto del: 13/10/2006
Data presentazione carica: 19/10/2006
Durata Carica: Fino Alla Revoca



ACQUANOVA SRL

Natura Giuridica: Societa' A Responsabilita' Limitata Con Unico Socio
Codice Fiscale: 03516130154
Partita Iva: 03516130154 **CCIAA/REA:** MI 959378
Data costituzione: 02/03/1977
Stato attivita': Attiva
Sede amministrativa: CORSO SEMPIONE 15/A, 20145, MILANO (MI)
Sede legale: CORSO SEMPIONE 15/A, 20145, MILANO (MI)
ATECO 2007: 682001 - Locazione Immobiliare Di Beni Propri O In Leasing (Affitto)

Consigliere
Nominato con atto del: 27/10/2006
Data presentazione carica: 03/11/2006
Durata Carica: Fino Alla Revoca



MAC 10 SRL

Natura Giuridica: Societa' A Responsabilita' Limitata
Codice Fiscale: 06747950969
Partita Iva: 06747950969 **CCIAA/REA:** MI 1912688
Data costituzione: 05/05/2010
Stato attivita': Attiva
Sede amministrativa: VIA GIOVANNI NICOTERA 9, 20161, MILANO (MI)
Sede legale: VIA GIOVANNI NICOTERA 9, 20161, MILANO (MI)
ATECO 2007: 551 - Alberghi E Strutture Simili

Consigliere
Nominato con atto del: 30/06/2014
Durata Carica: Fino Alla Revoca

Cariche cessate

Consigliere Delegato
Nominato con atto del: 07/05/2010
Durata Carica: Fino Alla Revoca
Data Termine: 08/07/2014

 **COIVER COIBENTAZIONI TERMOACUSTICHE SRL**

Natura Giuridica: Societa' A Responsabilita' Limitata
Codice Fiscale: 12965710150
Partita Iva: 12965710150 **CCIAA/REA:** MI 1601795
Data costituzione: 01/02/2000
Stato attivita': Attiva
Sede amministrativa: VIA ANGELO BIZZOZZERO 93, 20032, CORMANO (MI)
Sede legale: VIA ANGELO BIZZOZZERO 93, 20032, CORMANO (MI)

Consigliere
Nominato con atto del: 27/10/2006
Durata Carica: Fino Alla Revoca
Procuratore Ad Negotia
Nominato con atto del: 03/11/2004
Durata Carica: A Tempo Indeterminato

 **FERLEGNO SRL**

Natura Giuridica: Societa' A Responsabilita' Limitata
Codice Fiscale: 00628430159
Partita Iva: 00628430159 **CCIAA/REA:** MI 692378
Data costituzione: 20/02/1979
Stato attivita': Attiva
Sede amministrativa: VIA ANGELO BIZZOZZERO 95, 20032, CORMANO (MI)
Sede legale: VIA ANGELO BIZZOZZERO 95, 20032, CORMANO (MI)
ATECO 2007: 2511 - Fabbricazione Di Strutture Metalliche E Parti Assemblate Di Strutture

Consigliere
Nominato con atto del: 28/04/2006
Data presentazione carica: 25/05/2006
Durata Carica: Fino Alla Revoca

 **COIVER CONTRACT CENTRO SRL**

Natura Giuridica: Societa' A Responsabilita' Limitata
Codice Fiscale: 05691440969
Partita Iva: 05691440969 **CCIAA/REA:** MI 1840955
Data costituzione: 10/04/2007
Stato attivita': Attiva
Sede amministrativa: VIA VITO GIUSEPPE GALATI 14, 00155, ROMA (RM)
Sede legale: VIA ANGELO BIZZOZZERO 93, 20032, CORMANO (MI)
ATECO 2007: 4332 - Posa In Opera Di Casseforti Ed Infissi

Consigliere
Nominato con atto del: 22/03/2007
Data presentazione carica: 29/03/2007
Durata Carica: Fino Alla Revoca

 **COIVER CLADDING SRL**

Natura Giuridica: Societa' A Responsabilita' Limitata
Codice Fiscale: 06440260963
Partita Iva: 06440260963 **CCIAA/REA:** MI 1893089
Data costituzione: 01/04/2009
Stato attivita': Attiva
Sede amministrativa: VIA ANGELO BIZZOZZERO 93, 20032, CORMANO (MI)
Sede legale: VIA ANGELO BIZZOZZERO 93, 20032, CORMANO (MI)
ATECO 2007: 2312 - Lavorazione E Trasformazione Del Vetro Piano

Consigliere
Nominato con atto del: 21/04/2009
Durata Carica: Fino Alla Revoca

Natura Giuridica: Societa' A Responsabilita' Limitata
Codice Fiscale: 13439320154
Partita Iva: 13439320154 **CCIAA/REA:** MI 1652255
Data costituzione: 12/03/2004
Stato attivita': Attiva
Sede amministrativa: CORSO SEMPIONE 15/A, 20145, MILANO (MI)
Sede legale: CORSO SEMPIONE 15/A, 20145, MILANO (MI)
ATECO 2007: 467329 - Commercio All'Ingrosso Di Altri Materiali Da Costruzione

Cariche cessate**Consigliere****Nominato con atto del:** 26/09/2008**Durata Carica:** Fino Alla Revoca**Data Termine:** 12/02/2016 **CC HOLDING 2010 SRL**

Natura Giuridica: Societa' A Responsabilita' Limitata
Codice Fiscale: 07238040963
Partita Iva: 07238040963 **CCIAA/REA:** MI 1946000
Data costituzione: 20/12/2010
Stato attivita': Attiva
Sede amministrativa: CORSO SEMPIONE 15, 20145, MILANO (MI)
Sede legale: CORSO SEMPIONE 15, 20145, MILANO (MI)
ATECO 2007: 702 - Attivita' Di Consulenza Gestionale

Consigliere**Nominato con atto del:** 10/12/2010 **CCRE 2009 SRL**

Natura Giuridica: Societa' A Responsabilita' Limitata
Codice Fiscale: 06810510963
Partita Iva: 06810510963 **CCIAA/REA:** MI 1916680
Data costituzione: 01/12/2009
Stato attivita': Attiva
Sede amministrativa: VIA BIZZOZZERO 93, 20032, CORMANO (MI)
Sede legale: VIA BIZZOZZERO 93, 20032, CORMANO (MI)
ATECO 2007: 6831 - Attivita' Di Mediazione Immobiliare

Amministratore Unico**Nominato con atto del:** 01/12/2009 **HOLDING S 2006 SRL**

Natura Giuridica: Societa' A Responsabilita' Limitata
Codice Fiscale: 05455920966
Partita Iva: 05455920966 **CCIAA/REA:** MI 1822982
Data costituzione: 13/10/2006
Stato attivita': Attiva
Sede amministrativa: CORSO SEMPIONE 15/A, 20145, MILANO (MI)
Sede legale: CORSO SEMPIONE 15/A, 20145, MILANO (MI)
ATECO 2007: 64993 - Attivita' Di Merchant Bank

Consigliere**Nominato con atto del:** 09/01/2016**Data presentazione carica:** 12/01/2016**Durata Carica:** Fino Alla Revoca **INIZIATIVA 18 SRL**

Natura Giuridica: Societa' A Responsabilita' Limitata
Codice Fiscale: 09456390963
Partita Iva: 09456390963 **CCIAA/REA:** MI 2091474
Stato attivita': Inattiva
Sede amministrativa: CORSO SEMPIONE 15/A, 20145, MILANO (MI)
Sede legale: CORSO SEMPIONE 15/A, 20145, MILANO (MI)

Amministratore**Nominato con atto del:** 23/03/2016**Data presentazione carica:** 25/03/2016**Durata Carica:** Fino Alla Revoca **DIPA 2005 SRL**

Natura Giuridica: Societa' A Responsabilita' Limitata
Codice Fiscale: 04718040969

Cariche ricoperte al momento della cancellazione dell'impresa

Partita Iva: 04718040969 **CCIAA/REA:** MI 1767076
Data costituzione: 04/12/2006
Stato attività: Cessata **In data:** 24/02/2014
Sede amministrativa: CORSO SEMPIONE 15/A, 20145, MILANO (MI)
Sede legale: CORSO SEMPIONE 15/A, 20145, MILANO (MI)
Causale cessazione: Cancellazione Dal Registro Delle Imprese

Liquidatore
Nominato con atto del: 05/08/2011
Data presentazione carica: 05/08/2011
Durata Carica: Fino Alla Revoca
Data Termine: 24/02/2014

Cariche cessate

Consigliere
Nominato con atto del: 19/08/2011
Data Termine: 19/08/2011

CCS SRL IN LIQUIDAZIONE

Natura Giuridica: Societa' A Responsabilita' Limitata
Codice Fiscale: 03302360965
Partita Iva: 03302360965 **CCIAA/REA:** MI 1665229
Data costituzione: 01/05/2002
Stato attività: Cessata **In data:** 28/10/2013
Sede amministrativa: CORSO SEMPIONE 15, 20145, MILANO (MI)
Causale cessazione: Cancellazione Dal Registro Delle Imprese
Firma depositata
ATECO 2007: 433202 - Posa In Opera Di Infissi, Arredi, Controsoffitti, Pareti Mobili E Simili

Cariche ricoperte al momento della cancellazione dell'impresa

Liquidatore
Nominato con atto del: 30/07/2010
Data presentazione carica: 04/08/2010
Durata Carica: Fino Alla Revoca
Data Termine: 28/10/2013

C.I.IM. COMPAGNIA INIZIATIVE IMMOBILIARI SRL

Natura Giuridica: Societa' A Responsabilita' Limitata
Codice Fiscale: 12190630157
Partita Iva: 12190630157 **CCIAA/REA:** MI 1535409
Data costituzione: 29/09/1997
Stato attività: Cessata **In data:** 31/12/2015 **Dal:** 25/12/2011
Sede amministrativa: VIA ANGELO BIZZOZZERO 93, 20032, CORMANO (MI)
Sede legale: VIA ANGELO BIZZOZZERO 93, 20032, CORMANO (MI)
Causale cessazione: Fusione Mediante Incorporazione In Altra Societa'
ATECO 2007: 6832 - Amministrazione Di Condomini E Gestione Di Beni Immobili Per Conto Terzi

Cariche ricoperte al momento della cancellazione dell'impresa

Consigliere
Nominato con atto del: 20/07/2015
Durata Carica: Fino Alla Revoca
Data Termine: 31/12/2015

SPICUGLIA DANIELE

Codice Fiscale: SPCDNL77H19F205W
Nato il: 19/06/1977 **a:** MILANO (MI)
Domicilio fiscale: VIA CESARE BATTISTI 95, 20099, SESTO SAN GIOVANNI (MI)

Consigliere
Nominato con atto del: 01/03/2012
Data presentazione carica: 02/03/2012
Durata Carica: Fino Alla Revoca

DI BARTOLO ENRICO MARIA EDOARDO

Codice Fiscale: DBRNCM78B16A940J
Nato il: 16/02/1978 **a:** BOLLATE (MI)
Indirizzo di residenza: LARGO MARCO ZANUSO 4, 20149, MILANO (MI)
Domicilio fiscale: LARGO MARCO ZANUSO 4, 20149, MILANO (MI)

Consigliere
Nominato con atto del: 06/06/2011
Data presentazione carica: 04/07/2011
Durata Carica: Fino Alla Revoca

Poteri - DI BARTOLO ENRICO MARIA EDOARDO

Consigliere

CON VERBALE DEL 07.06.2011 VENGONO ATTRIBUITI AL SIGNOR DI BARTOLO ENRICO MARIA I PIU' AMPI POTERI DI ORDINARIA E STRAORDINARIA AMMINISTRAZIONE DA ESERCITASI IN VIA DISGIUNTIVA, IN NOME E PER CONTO DELLA SOCIETA', SENZA LIMITAZIONE ALCUNA (A PARTE I POTERI GIA' CONFERITI IN VIA ESCLUSIVA AL PRESIDENTE DI BARTOLO LORENZO FRANCESCO IN DATA 18 SETTEMBRE 2009 AL SECONDO PUNTO ALL'ORDINE DEL GIORNO) E CHE A SOLO TITOLO ESEMPLIFICATIVO SI INDICANO NEI SEGUENTI: - TENERE E FIRMARE LA CORRISPONDENZA DELLA SOCIETA' ED OGNI ALTRO DOCUMENTO SOCIALE,

FACENDO PRECEDERE AL PROPRIO NOME LA DENOMINAZIONE DELLA SOCIETA' E LA PROPRIA QUALIFICA; - ASSUMERE E CONCEDERE APPALTI PER L'ESECUZIONE DI LAVORI E SOMMINISTRAZIONI DI OGNI GENERE, STIPULANDO I RELATIVI CONTRATTI, CONCORRENDO SE DEL CASO A PROCEDURE D'ASTA PUBBLICA E PRIVATA, NOMINANDO SE OCCORRE MANDATARI SPECIALI PER PARTECIPARE ALLE RELATIVE GARE, INCANTI O LICITAZIONI E NEGOZIARE, MODIFICARE, SOTTOSCRIVERE E RISOLVERE QUALSIASI ACCORDO E DOCUMENTO A CIO' CONNESSO; - NEGOZIARE, SOTTOSCRIVERE, MODIFICARE E RISOLVERE QUALSIASI CONTRATTO RELATIVO ALL'ATTIVITA' DI NATURA ORDINARIA DELLA SOCIETA', IVI INCLUSI I CONTRATTI DI ASSICURAZIONE, DI PUBBLICITA', DI RAPPRESENTANZA, DI COMMISSIONE, DI FORNITURA E DI APPALTO ANCHE CON PUBBLICHE AMMINISTRAZIONI; - NEGOZIARE, SOTTOSCRIVERE, MODIFICARE, E RISOLVERE CONTRATTI DI ACQUISTO, PERMUTA E VENDITA DI MATERIALI, PRODOTTI, MACCHINARI ED IN GENERE QUALSIASI ALTRO CONTRATTO AVENTE AD OGGETTO BENI MOBILI, IMPEGNANDO LA SOCIETA' PER TUTTI I DIRITTI E LE OBBLIGAZIONI CHE POSSONO DERIVARNE; - COSTITUIRE VINCOLI PIGNORATIZI E IPOTECARI E RILASCIARE OGNI ALTRO TIPO DI GARANZIA (INCLUSE GARANZIE DI FIRMA E FIDEJUSSIONI ANCHE NELL'INTERESSE DI SOCIETA' CONTROLLATE E/O COLLEGATE); - RICEVERE E COSTITUIRE, RESTITUIRE E RITIRARE DEPOSITI DI SOMME IN DANARO, TITOLI E STRUMENTI FINANZIARI FINALIZZATI ALLA COSTITUZIONE DI DEPOSITI TITOLI, IN CUSTODIA E/O IN AMMINISTRAZIONE, GARANZIE, RILASCIANDO E RICEVENDO LE RELATIVE QUIETANZE; - NEGOZIARE, SOTTOSCRIVERE, MODIFICARE E RISOLVERE QUALSIASI CONTRATTO RELATIVO ALLA COMPRUVENDITA DI BENI IMMOBILI NONCHE' ALLA GESTIONE ORDINARIA DEI BENI IMMOBILI DELLA SOCIETA' IVI INCLUSI - SENZA CHE CIO' COSTITUISCA UNA LIMITAZIONE - CONTRATTI AVENTI AD OGGETTO LA CONCESSIONE IN LOCAZIONE A TERZI DI BENI IMMOBILI DELLA SOCIETA', CONTRATTI D'AFFITTO DI RAMO D'AZIENDA, CONTRATTI DI GESTIONE, DI MANUTENZIONE, DI FORNITURA DI SERVIZI (IVI COMPRESI SERVIZI PROFESSIONALI); - PROVVEDERE PER CONTO, IN NOME E NELL'INTERESSE DELLA SOCIETA' ALLA RISCOSSIONE, ALLO SVINCOLO ED AL RITIRO DI TUTTE LE SOMME E DI TUTTI I VALORI CHE SIANO PER QUALSIASI CAUSALE O TITOLO DOVUTI ALLA MEDESIMA DA CHICCHESIA, COSI' DALLE AMMINISTRAZIONI DELLO STATO, DAI COMUNI E PROVINCE, DALLA CASSA DEPOSITI E PRESTITI DELLE TESORERIE PROVINCIALI DELLO STATO, DELL'AGENZIA DELLE ENTRATE, DAI CONSORZI ED ISTITUTI DI CREDITO; EMETTERE E, QUINDI INCASSARE LE SOMME OGGETTO DEI MANDATI CHE SIANO GIA' STATI EMESSI O CHE SARANNO DA EMETTERSI IN FUTURO, SENZA LIMITAZIONE DI TEMPO, A FAVORE DELLA SOCIETA' IN RELAZIONE A QUALSIASI SOMMA PER CAPITALE O INTERESSI CHE A QUESTA SIA DOVUTA DALLE PREDETTE AMMINISTRAZIONI E DAI SUINDICATI UFFICI E ISTITUTI, SIA IN LIQUIDAZIONE DEI DEPOSITI FATTI DALLA SOCIETA' MEDESIMA, SIA PER QUALSIASI ALTRA CAUSALE O TITOLO, RILASCIARE A NOME DELLA SOCIETA' LE CORRISPONDENTI DICHIARAZIONI DI QUIETANZA E DI SCARICO ED IN GENERE TUTTE QUELLE DICHIARAZIONI CHE POTRANNO ESSERE RICHIESTE IN OCCASIONE DELL'ESPLETAMENTO DELLE SINGOLE PRATICHE, COMPRESA QUELLA DI ESONERO DEI SUINDICATI UFFICI, AMMINISTRAZIONI ED ISTITUTI DA OGNI RESPONSABILITA' AL RIGUARDO; - RAPPRESENTARE LA SOCIETA' DAVANTI A QUALSIASI AUTORITA' GOVERNATIVA, MINISTERIALE, ALLE REGIONI, PROVINCE, COMUNI, AUTORITA' PUBBLICHE, ITALIANE ED ESTERE, INTERNAZIONALI E SOPRANAZIONALI, E NEI CONFRONTI DI ASSOCIAZIONI, CONSORZI, SOCIETA', FONDAZIONI, E PERSONE FISICHE; - SOTTOSCRIVERE E DEPOSITARE PRESSO LE AUTORITA' COMPETENTI O ENTI GOVERNATIVI, DICHIARAZIONI (IVI INCLUSE LE DICHIARAZIONI FISCALI), PETIZIONI, RECLAMI E RICORSI ED, IN PARTICOLARE, DEPOSITARE OGNI TIPO DI DOCUMENTI PRESSO LA BANCA D'ITALIA, L'AGENZIA DELLE DOGANE, ED OGNI ALTRO ENTE PUBBLICO O PRIVATO; - EFFETTUARE DEPOSITI PRESSO IL REGISTRO IMPRESE E LA CAMERA DI COMMERCIO; - RAPPRESENTARE LA SOCIETA' DAVANTI A QUALSIASI AUTORITA' GIUDIZIARIA, AMMINISTRATIVA, FISCALE ORDINARIA E SPECIALE, IN QUALUNQUE PROCEDURA, IN QUALUNQUE GRADO E SEDE, E QUINDI ANCHE AVANTI IL CONSIGLIO DI STATO, LA CASSAZIONE, CON POTERI DI SOTTOSCRIVERE ISTANZE, RICORSI PER QUALSIASI OGGETTO PROPONENDO E SOSTENENDO AZIONI COSI' AMMINISTRATIVE QUANTO GIUDIZIARIE, DI COGNIZIONE, ESECUZIONE ED ANCHE PROCEDURE DI FALLIMENTO, DI CONCORDATO, DI MORATORIA, ADDIVENENDO ALLE FORMALITA' RELATIVE E QUINDI ANCHE AL RILASCIO DI PROCURE, MANDATI SPECIALI AD AVVOCATI, PROCURATORI, GENERALI E ALLE LITI; - TRANSIGERE QUALSIASI VERTENZA, ACCETTARE E RESPINGERE PROPOSTE DI CONCORDATO, DEFINIRE E COMPROMETTERE IN ARBITRI ANCHE AMICHEVOLI COMPOSITORI QUALSIASI VERTENZA SIA IN BASE A CLAUSOLA COMPROMISSORIA SIA IN BASE A SEPARATI ATTI DI COMPROMESSO, NOMINANDO ARBITRI E PROVVEDENDO A TUTTE LE FORMALITA' INERENTI E RELATIVE CONSEGUENZE IN GIUDIZI ARBITRALI; CIO', NEI LIMITI DEI POTERI QUI CONFERITI; - DEFERIRE E RIFERIRE GIURAMENTI, DEFERIRE E RISPONDERE AD INTERROGATORI O INTERPELLI ANCHE IN MATERIA DI FALSO CIVILE, COSTITUIRSI PARTE CIVILE IN PROCESSI PENALI ED ELEGGERE DOMICILIO; - ASSUMERE, SOSPENDERE, LICENZIARE E VARIARE LE CONDIZIONI INERENTI AL RAPPORTO DEL LAVORO DEL PERSONALE; - RAPPRESENTARE LA SOCIETA' AVANTI LE ORGANIZZAZIONI DI CATEGORIA E SINDACATI PRESSO QUALSIASI ISTITUZIONE, ASSOCIAZIONE E CONSORZIO; - RITIRARE VALORI, PLICHI, PACCHI, LETTERE RACCOMANDATE ED ASSICURATE, NONCHE' VAGLIA POSTALI ORDINARI E TELEGRAFICI, PRESSO GLI UFFICI POSTALI E TELEGRAFICI; - COMPIERE QUALSIASI ATTO ED OPERAZIONE PRESSO GLI UFFICI FERROVIARI, DOGANALI, POSTELEGRAFONICI ED IN GENERE PRESSO QUALSIASI UFFICIO PUBBLICO E PRIVATO DI TRASPORTO, CON FACOLTA' DI RILASCIARE LE DEBITE QUIETANZE DI LIBERAZIONE, DICHIARAZIONI DI SCARICO E CONSENTIRE VINCOLI E SVINCOLI; - SOTTOSCRIVERE RICHIESTE DI NOTIZIE, INFORMAZIONI, E DOCUMENTI, RICHIESTE DI CERTIFICATI ED ATTESTAZIONI AD ENTI PUBBLICI, RICHIESTE DI CHIARIMENTI E SOLLECITI DI OFFERTE PER FORNITORI; - NEGOZIARE, MODIFICARE, SOTTOSCRIVERE E RISOLVERE QUALSIASI CONTRATTO O CONVENZIONE AVENTE PER OGGETTO OPERE DELL'INGEGNERIA, MARCHI E BREVETTI E MODELLI ED ALTRE OPERE ANALOGHE, NONCHE' PRESENTARE ISTANZA DI OTTENIMENTO DI MARCHI E BREVETTI, DEPOSITARE DOMANDE DI ESTENSIONE E DOCUMENTI AGGIUNTIVI; - COMPIERE, IN FAVORE DELLA SOCIETA', OPERAZIONI DI SCONTI CAMBIARI DI EFFETTI A FIRMA DI TERZI, GIRARE E QUIETANZARE ASSEGNI BANCARI, VAGLIA CAMBIARI, FIDI DI CREDITO, CAMBIALI, VAGLIA POSTALI PAGABILI PRESSO AZIENDE DI CREDITO, UFFICI POSTALI E TELEGRAFICI ED IN GENERE PRESSO QUALSIASI PERSONA FISICA O GIURIDICA, RILASCIARE E ACCETTARE POLIZZE DI CARICO, LETTERE DI IMBARCO E FEDI DI DEPOSITO; - ACQUISTARE E CEDERE STRUMENTI FINANZIARI E CREDITI; - GESTIRE E SVILUPPARE LE PRATICHE IN PRE-CONTENZIOSO E CONTENZIOSO; - RILASCIARE E REVOCARE MANDATI AD LITES AD AVVOCATI E PROCURATORI E AD NEGOTIA A DIPENDENTI DELLA SOCIETA' O A TERZI PER SINGOLI O PIU' ATTI DI OPERAZIONI NELL'AMBITO DEI POTERI SPETTANTI AD ESSO PROCURATORE; - SOTTOSCRIVERE LETTERE DI ACCREDITAMENTO ED ADDEBITAMENTO IN CONTO CORRENTE ED ESTRATTI PERIODICI DI CONTO CORRENTE AI DIPENDENTI DELLA SOCIETA' PER SOMME DEPOSITATE PRESSO LA STESSA; - CONTRARRE FIDI CON QUALUNQUE ISTITUTO BANCARIO E PER QUALSIVOGLIA IMPORTO; - EFFETTUARE OPERAZIONI BANCARIE DI OGNI TIPO (TRA CUI, A TITOLO ESEMPLIFICATIVO, ORDINARE BONIFICI ED EMETTERE ASSEGNI BANCARI) SUI CONTI CORRENTI INTESTATI ALLA SOCIETA' SENZA LIMITI DI AMMONTARE, ANCHE TRAMITE DELEGA A TERZI (IVI INCLUSI, SENZA LIMITAZIONI, L'APERTURA E LA CHIUSURA DI CONTI CORRENTI BANCARI, LA RICHIESTA ED IL RITIRO DI LIBRETTI DI ASSEGNI DA EMETTERE A VALERE SUL CONTO BANCARIO, LA SOTTOSCRIZIONE E LA RISOLUZIONE DI CONTRATTI DI AFFITTO DI CASSETTE DI SICUREZZA, NONCHE' L'APERTURA DI TALI CASSETTE E LA RIMOZIONE DEI RELATIVI CONTENUTI); - GIRARE, NEGOZIARE ED INCASSARE ASSEGNI, VAGLIA E CAMBIALI ALL'ORDINE DELLA SOCIETA', ANCHE TRAMITE DELEGA A TERZI;

Cariche in altre società - DI BARTOLO ENRICO MARIA EDOARDO



CC HOLDING 2010 SRL

Natura Giuridica: Societa' A Responsabilita' Limitata
Codice Fiscale: 07238040963
Partita Iva: 07238040963 **CCIAA/REA:** MI 1946000
Data costituzione: 20/12/2010
Stato attività: Attiva
Sede amministrativa: CORSO SEMPIONE 15, 20145, MILANO (MI)
Sede legale: CORSO SEMPIONE 15, 20145, MILANO (MI)
ATECO 2007: 702 - Attivita' Di Consulenza Gestionale

Consigliere
Nominato con atto del: 10/12/2010



COIVER CONTRACT CENTRO SRL

Natura Giuridica: Societa' A Responsabilita' Limitata
Codice Fiscale: 05691440969
Partita Iva: 05691440969 **CCIAA/REA:** MI 1840955
Data costituzione: 10/04/2007
Stato attività: Attiva
Sede amministrativa: VIA VITO GIUSEPPE GALATI 14, 00155, ROMA (RM)
Sede legale: VIA ANGELO BIZZOZZERO 93, 20032, CORMANO (MI)
ATECO 2007: 4332 - Posa In Opera Di Casseforti Ed Infissi

Consigliere
Nominato con atto del: 06/06/2011
Data presentazione carica: 04/07/2011
Durata Carica: Fino Alla Revoca

Natura Giuridica: Societa' A Responsabilita' Limitata
Codice Fiscale: 00628430159
Partita Iva: 00628430159 **CCIAA/REA:** MI 692378
Data costituzione: 20/02/1979
Stato attivita': Attiva
Sede amministrativa: VIA ANGELO BIZZOZZERO 95, 20032, CORMANO (MI)
Sede legale: VIA ANGELO BIZZOZZERO 95, 20032, CORMANO (MI)
ATECO 2007: 2511 - Fabbricazione Di Strutture Metalliche E Parti Assemblate Di Strutture

Consigliere
Nominato con atto del: 06/06/2011
Data presentazione carica: 04/07/2011
Durata Carica: Fino Alla Revoca

Natura Giuridica: Societa' A Responsabilita' Limitata
Codice Fiscale: 06440260963
Partita Iva: 06440260963 **CCIAA/REA:** MI 1893089
Data costituzione: 01/04/2009
Stato attivita': Attiva
Sede amministrativa: VIA ANGELO BIZZOZZERO 93, 20032, CORMANO (MI)
Sede legale: VIA ANGELO BIZZOZZERO 93, 20032, CORMANO (MI)
ATECO 2007: 2312 - Lavorazione E Trasformazione Del Vetro Piano

Consigliere
Nominato con atto del: 06/06/2011
Data presentazione carica: 04/07/2011
Durata Carica: Fino Alla Revoca

Natura Giuridica: Societa' A Responsabilita' Limitata Con Unico Socio
Codice Fiscale: 03516130154
Partita Iva: 03516130154 **CCIAA/REA:** MI 959378
Data costituzione: 02/03/1977
Stato attivita': Attiva
Sede amministrativa: CORSO SEMPIONE 15/A, 20145, MILANO (MI)
Sede legale: CORSO SEMPIONE 15/A, 20145, MILANO (MI)
ATECO 2007: 682001 - Locazione Immobiliare Di Beni Propri O In Leasing (Affitto)

Consigliere
Nominato con atto del: 06/06/2011
Data presentazione carica: 04/07/2011
Durata Carica: Fino Alla Revoca

Natura Giuridica: Societa' A Responsabilita' Limitata
Codice Fiscale: 13439320154
Partita Iva: 13439320154 **CCIAA/REA:** MI 1652255
Data costituzione: 12/03/2004
Stato attivita': Attiva
Sede amministrativa: CORSO SEMPIONE 15/A, 20145, MILANO (MI)
Sede legale: CORSO SEMPIONE 15/A, 20145, MILANO (MI)
ATECO 2007: 467329 - Commercio All'Ingresso Di Altri Materiali Da Costruzione

Cariche cessate

Consigliere
Nominato con atto del: 26/09/2008
Data presentazione carica: 24/10/2008
Durata Carica: Fino Alla Revoca
Data Termine: 12/02/2016

Natura Giuridica: Societa' A Responsabilita' Limitata
Codice Fiscale: 12965720159
Partita Iva: 12965720159 **CCIAA/REA:** MI 1602063
Data costituzione: 01/02/2000
Stato attivita': Attiva
Sede amministrativa: VIA ANGELO BIZZOZZERO 93, 20032, CORMANO (MI)
Sede legale: VIA ANGELO BIZZOZZERO 93, 20032,

Consigliere
Nominato con atto del: 06/06/2011
Data presentazione carica: 04/07/2011
Durata Carica: Fino Alla Revoca

CORMANO (MI)

ATECO 2007: 4333 - Rivestimento Di Pavimenti E Di Muri



HOLDING C 2006 SRL

Natura Giuridica: Societa' A Responsabilita' Limitata

Codice Fiscale: 05455930965

CCIAA/REA: MI 1823015

Data costituzione: 04/12/2006

Stato attivita': Attiva

Sede amministrativa: CORSO SEMPIONE 15/A, 20145, MILANO (MI)

Sede legale: CORSO SEMPIONE 15/A, 20145, MILANO (MI)

ATECO 2007: 702 - Attivita' Di Consulenza Gestionale

Consigliere

Nominato con atto del: 15/09/2011

Data presentazione carica: 10/10/2011

Durata Carica: Fino Alla Revoca



HOLDING S 2006 SRL

Natura Giuridica: Societa' A Responsabilita' Limitata

Codice Fiscale: 05455920966

Partita Iva: 05455920966 **CCIAA/REA:** MI 1822982

Data costituzione: 13/10/2006

Stato attivita': Attiva

Sede amministrativa: CORSO SEMPIONE 15/A, 20145, MILANO (MI)

Sede legale: CORSO SEMPIONE 15/A, 20145, MILANO (MI)

ATECO 2007: 64993 - Attivita' Di Merchant Bank

Consigliere

Nominato con atto del: 09/01/2016

Data presentazione carica: 12/01/2016

Durata Carica: Fino Alla Revoca



COIVER COIBENTAZIONI TERMOACUSTICHE SRL

Natura Giuridica: Societa' A Responsabilita' Limitata

Codice Fiscale: 12965710150

Partita Iva: 12965710150 **CCIAA/REA:** MI 1601795

Data costituzione: 01/02/2000

Stato attivita': Attiva

Sede amministrativa: VIA ANGELO BIZZOZZERO 93, 20032, CORMANO (MI)

Sede legale: VIA ANGELO BIZZOZZERO 93, 20032, CORMANO (MI)

Consigliere

Nominato con atto del: 28/07/2011

Data presentazione carica: 29/07/2011

Durata Carica: Fino Alla Revoca



C.I.IM. COMPAGNIA INIZIATIVE IMMOBILIARI SRL

Natura Giuridica: Societa' A Responsabilita' Limitata

Codice Fiscale: 12190630157

Partita Iva: 12190630157 **CCIAA/REA:** MI 1535409

Data costituzione: 29/09/1997

Stato attivita': Cessata **In data:** 31/12/2015 **Dal:** 25/12/2011

Sede amministrativa: VIA ANGELO BIZZOZZERO 93, 20032, CORMANO (MI)

Sede legale: VIA ANGELO BIZZOZZERO 93, 20032, CORMANO (MI)

Causale cessazione: Fusione Mediante Incorporazione In Altra Societa'

ATECO 2007: 6832 - Amministrazione Di Condomini E Gestione Di Beni Immobili Per Conto Terzi

Cariche ricoperte al momento della cancellazione dell'impresa

Consigliere

Nominato con atto del: 20/07/2015

Data presentazione carica: 22/07/2015

Durata Carica: Fino Alla Revoca

Data Termine: 31/12/2015



CERIOLO ROBERTO

Codice Fiscale: CRLRRT63C31F704X

Nato il: 31/03/1963 **a:** MONZA (MI)

Paese di nascita: Italia

Indirizzo di residenza: VIA BINDELLERA 33, 20861, BRUGHERIO (MB)

Consigliere

Nominato con atto del: 08/11/2006

Data presentazione carica: 14/11/2006

Durata Carica: Fino Alla Revoca



CONSORZIO IMPRESE ARTIGIANE INSTALLATORI

Natura Giuridica: Consorzio
Codice Fiscale: 06080630962
CCIAA/REA: MI 1868365
Data costituzione: 11/03/2008
Stato attività: Attiva
Sede amministrativa: CORSO SEMPIONE 15/A, 20145, MILANO (MI)
Sede legale: CORSO SEMPIONE 15/A, 20145, MILANO (MI)
ATECO 2007: 829999 - Altri Servizi Di Sostegno Alle Imprese Nca

Consigliere
Nominato con atto del: 12/03/2014
Data presentazione carica: 20/03/2014
Durata Carica: Fino Alla Revoca

Responsabile Tecnico
Nominato con atto del: 27/05/2011
Durata Carica: 5 Esercizi



EFFEBIELLE SRL

Natura Giuridica: Societa' A Responsabilita' Limitata
Codice Fiscale: 05618520968
Partita Iva: 05618520968 **CCIAA/REA:** MB 1834799
Data costituzione: 02/05/2007
Stato attività: Attiva
Sede amministrativa: VIA ALESSANDRO MANZONI 35, 20855, LESMO (MB)
Sede legale: VIA ALESSANDRO MANZONI 35, 20855, LESMO (MB)
ATECO 2007: 6831 - Attivita' Di Mediazione Immobiliare

Consigliere
Nominato con atto del: 01/02/2007



CERIOLI SRL SERVIZI GLOBALI DI MANUTENZIONE

Natura Giuridica: Societa' A Responsabilita' Limitata
Codice Fiscale: 03741420966
Partita Iva: 03741420966 **CCIAA/REA:** MI 1698556
Data costituzione: 26/11/2002
Stato attività: In chiusura
Sede amministrativa: VIA MACEDONIO MELLONI 8, 20129, MILANO (MI)

Liquidatore
Nominato con atto del: 23/12/2008
Durata Carica: A Tempo Indeterminato

Sindaci e organi di controllo



GAMBARELLI PAOLO

Codice Fiscale: GMBPLA65H30A145A
Nato il: 30/06/1965 **a:** ALBENGA (SV)
Indirizzo di residenza: VIA AL FORTINO 10, 17031, ALBENGA (SV)
Domicilio fiscale: VIA AL FORTINO 10, 17031, ALBENGA (SV)

Sindaco Effettivo
Nominato con atto del: 26/04/2016
Durata Carica: Fino Approvazione Del Bilancio
Data Bilancio di Riferimento: 31/12/2018

Poteri - GAMBARELLI PAOLO

Sindaco Effettivo
SINDACO UNICO AI SENSI DELLA LEGGE N. 183/2011

Albi e Ruoli - GAMBARELLI PAOLO

Ruoli Persona: Registro Revisori Legali
Numero: 83239
Data registrazione: 28/09/1999
Ente: Ministero Dell'Economia E Delle Finanze

Ruoli Persona: Registro Revisori Legali
Numero: 77
Data registrazione: 28/09/1999
Ente: Ministero Di Giustizia

Altri Esponenti

Codice Fiscale: GTTCST78T19F205J
Nato il: 19/12/1978 **a:** MILANO (MI)
Domicilio fiscale: VIA SAN GIUSEPPE 2, 20088, ROSATE (MI)

Responsabile Tecnico
Nominato con atto del: 01/10/2010
Durata Carica: Fino Alla Revoca

Legami Societari

Elenco Soci

Elenco soci e degli altri titolari di diritti su azioni e quote sociali al: 27/05/2013 depositato il: 10/06/2013 Protocollo: 195188 del: 10/06/2013
Capitale sociale dichiarato: 500.000,00 €

Quota del **37,00%** (pari a nominali € 185.000,00 di cui versati € 185.000,00)

Quota

 **CC HOLDING 2010 SRL**
Natura Giuridica: Societa' A Responsabilita' Limitata
Codice Fiscale: 07238040963
Partita Iva: 07238040963 **CCIAA/REA:** MI 1946000
Data costituzione: 20/12/2010
Stato attività: Attiva
Sede amministrativa: CORSO SEMPIONE 15, 20145, MILANO (MI)
Sede legale: CORSO SEMPIONE 15, 20145, MILANO (MI)

Tipo di diritto: Proprieta'

Quota del **30,00%** (pari a nominali € 150.000,00 di cui versati € 150.000,00)

Quota

 **CERIOLO ROBERTO**
Codice Fiscale: CRLRRT63C31F704X
Nato il: 31/03/1963 **a:** MONZA (MI)
Paese di nascita: Italia
Indirizzo di residenza: VIA BINDELLERA 33, 20861, BRUGHERIO (MB)

Tipo di diritto: Proprieta'

Quota del **18,00%** (pari a nominali € 90.000,00 di cui versati € 90.000,00)

Quota

 **HOLDING S 2006 SRL**
Natura Giuridica: Societa' A Responsabilita' Limitata
Codice Fiscale: 05455920966
Partita Iva: 05455920966 **CCIAA/REA:** MI 1822982
Data costituzione: 13/10/2006
Stato attività: Attiva
Sede amministrativa: CORSO SEMPIONE 15/A, 20145, MILANO (MI)
Sede legale: CORSO SEMPIONE 15/A, 20145, MILANO (MI)

Tipo di diritto: Proprieta'

Quota del **10,00%** (pari a nominali € 50.000,00 di cui versati € 50.000,00)

Quota

 **LORENZINI SABRINA**
Codice Fiscale: LRNSRN64M66F205F
Nato il: 26/08/1964 **a:** MILANO (MI)
Domicilio fiscale: VIA GRIGNA 35, 20155, MILANO (MI) , IT

Tipo di diritto: Proprieta'

Quota del **2,50%** (pari a nominali € 12.500,00 di cui versati € 12.500,00)

Quota

 **SPICUGLIA DANIELE**
Codice Fiscale: SPCDNL77H19F205W
Nato il: 19/06/1977 **a:** MILANO (MI)
Domicilio fiscale: VIA CESARE BATTISTI 95, 20099, SESTO SAN GIOVANNI (MI)

Tipo di diritto: Proprieta'

Quota del **2,50%** (pari a nominali € 12.500,00 di cui versati € 12.500,00)

Quota

 **GATTI CRISTIAN**

Tipo di diritto: Proprieta'

Codice Fiscale: GTTCST78T19F205J
Nato il: 19/12/1978 **a:** MILANO (MI)
Domicilio fiscale: VIA SAN GIUSEPPE 2, 20088, ROSATE (MI)

Ulteriori Notizie

Richieste sulla posizione

Report richiesti sulla posizione negli ultimi 12 mesi

Mese/Anno	Numero interrogazioni	Di cui Banche/Finanziarie
Giugno 2016	1	0
Maggio 2016	0	0
Aprile 2016	0	0
Marzo 2016	1	0
Febbraio 2016	1	0
Gennaio 2016	1	0

Mese/Anno	Numero interrogazioni	Di cui Banche/Finanziarie
Dicembre 2015	1	0
Novembre 2015	1	0
Ottobre 2015	0	0
Settembre 2015	1	0
Agosto 2015	6	0
Luglio 2015	4	0

? Desideri ottenere ulteriori approfondimenti sulla posizione interrogata?

[Clicca qui](#)

 © 2016 CRIBIS D&B
A CRIF company

WORLDWIDE NETWORK

